| | |
|---|---|
| **Nombre del Prestador :** | ROBLES MEDRANDA CARLOS ANTONIO |
| **Seguro** | INSTITUTO ECUATORIANO DE SEGURIDAD SOCIAL |
| **Nombre del Paciente** | BOHORQUEZ MACIAS ALEXANDRA VANESSA |
| **Cedula de identidad** | 0922016209 |
| **Historia Clinica** | 16209 |
| **Fecha de Ingreso** | 2025-10-15 |
| **Fecha de Egreso** | 2025-10-16 |
| **Procedimiento** | ENDOSCOPIA DIGESTIVA ALTA+BIOPSIA, COLONOSCOPIA + BIOPSIA |
| **Diagnostico** | (K295) GASTRITIS CRONICA, NO ESPECIFICADA |

**PLANILLA DE CARGOS DEL PROVEEDOR(CONSULTA EXTERNA, HOSPITALIZACION Y EMERGENCIA)**

**HONORARIOS MEDICOS**

| Fecha | Codigo | Descripcion | Cantidad | Valor Unitario | Subtotal | 10% | Iva | Total |
|---|---|---|---|---|---|---|---|---|
| 2025-10-15 | 70200003 | ENDOSCOPIA DIGESTIVA ALTA CON BIOPSIA | 1 | $230,51 | $230,51 | $0,00 | $0,0000 | $230,51 |
| 2025-10-16 | 70200004 | COLONOSCOPIA CON BIOPSIA | 1 | $267,38 | $267,38 | $0,00 | $0,0000 | $267,38 |
| | | **Total** | **HONORARIOS MEDICOS** | | | | | $497,89 |

**MEDICINAS - VALOR AL ORIGEN**

| Fecha | Codigo | Descripcion | Cantidad | Valor Unitario | Subtotal | 10% | Iva | Total |
|---|---|---|---|---|---|---|---|---|
| | | **Total** | **MEDICINAS - VALOR AL ORIGEN** | | | | | $0,00 |

**INSUMOS - VALOR AL ORIGEN**

| Fecha | Codigo | Descripcion | Cantidad | Valor Unitario | Subtotal | 10% | Iva | Total |
|---|---|---|---|---|---|---|---|---|
| | | **Total** | **INSUMOS - VALOR AL ORIGEN** | | | | | $0,00 |

**LABORATORIO**

| Fecha | Codigo | Descripcion | Cantidad | Valor Unitario | Subtotal | 10% | Iva | Total |
|---|---|---|---|---|---|---|---|---|
| | | **Total** | **LABORATORIO** | | | | | $0,00 |

**IMAGEN(*)**

| Fecha | Codigo | Descripcion | Cantidad | Valor Unitario | Subtotal | 10% | Iva | Total |
|---|---|---|---|---|---|---|---|---|
| | | **Total** | **IMAGEN(*)** | | | | | $0,00 |

**SERVICIOS INSTITUCIONALES**

| Fecha | Codigo | Descripcion | Cantidad | Valor Unitario | Subtotal | 10% | Iva | Total |
|---|---|---|---|---|---|---|---|---|
| | | **Total** | **SERVICIOS INSTITUCIONALES** | | | | | $0,00 |

**EQUIPOS ESPECIALES**

| Fecha | Codigo | Descripcion | Cantidad | Valor Unitario | Subtotal | 10% | Iva | Total |
|---|---|---|---|---|---|---|---|---|
| | | **Total** | **EQUIPOS ESPECIALES** | | | | | $0,00 |
| | | | | | | | **TOTAL LIQUIDACION** | $497,89 |

.....

**DRA. AURA EDITH ZAMBRANO PAREDES**
**C.I. 0926862152**
**JEFE DE CONVENIOS PÚBLICOS**
**DR. CARLOS ANTONIO ROBLES MEDRANDA**
**PRESTADOR EXTERNO**

| SERVICIO GASTROENTEROLOGIA | Fecha de Elaboración: | 2025-10-15 |
|---|---|---|
| | Área-Proceso: | AUDITORIA MEDICA |

| INFORME TÉCNICO-MÉDICO PARA LA JUSTIFICACIÓN DE PRESTACIONES ADICIONALES A LAS AUTORIZADAS | Página: 1 |
|---|---|

| DATOS GENERALES | |
|---|---|
| NOMBRES Y APELLIDOS DE PACIENTE: | ALEXANDRA VANESSA BOHORQUEZ MACIAS |
| CÉDULA DE IDENTIDAD: | 0922016209 |
| CÓDIGO DE VALIDACIÓN QUE AUTORIZÓ PRESTACIÓN: | CVA02102025JKAS00346 |
| FECHA DE INGRESO DEL PACIENTE: | 2025-10-15 |
| MÉDICO SOLICITANTE: | ROBLES MEDRANDA CARLOS ANTONIO |
| ESPECIALIDAD / SUBESPECIALIDAD: | GASTROENTEROLOGO |

| DIAGNÓSTICOS (CIE-10): | |
|---|---|
| DIAGNÓSTICO(S) QUE JUSTIFICARON EL CÓDIGO DE VALIDACIÓN: | K295 GASTRITIS CRONICA, NO ESPECIFICADA |
| DIGANÓSTICOS ACTUALES QUE JUSTIFICARÁN LA PRESTACIÓN ADICIONAL: | K295 GASTRITIS CRONICA, NO ESPECIFICADA |

**CUADRO CLÍNICO DEL PACIENTE QUE JUSTIFICARÁ PRESTACIÓN ADICIONAL**

PACIENTE FEMENINO DE 35 AÑOS DE EDAD , ANTECEDENTE DE BALON GASTRICO HACE 5 AÑOS , BAJO 40 LIBRAS APROXIMADAMENTE, ACTUALMENTE REFIERE CUADRO DE 4 MESES POR EPIGASTRALGIA INTERMITENTE, SENSACION DE BOCA AMARGA, DOLOR ABDOMINAL TIPO PUNTADA EN MESOGASTRIO , GASES ABUNDANTES, ALTERACION DEL HABITO EVACUATORIO EN EL ULTIMO MES , DIARREAS , BRISTOL 5-6, QUE SE EXACERBA POSTERIOR A INGESTA DE ALIMENTOS FUERA DE CASA , NIEGA SANGRADO DIGESTIVO, NO MOCO , NO PERIDDA DE PESO . EDA HACE 3 ANOS , NUNCA COLONOSCOPIA PREVIAS
APP: NO REFIERE APF: DM2, CIRROSIS PADRE APQX: APENDICE, RINOPLASTIA, LIPOESCULTURA ALERGIAS: NO REFIERE LABORATORIOS PRE QUIRURUGICOS OK
Diagnostico: K295 GASTRITIS CRONICA, NO ESPECIFICADA
Conclusion: -GASTROPATIA ENDOSCOPICA ERITEMATOSA DE ANTRO

PROTOCOLOS UTILIZADOS QUE JUSTIFICAN LA PRESTACIÓN ADICIONAL REALIZADA:

| NO. | PROTOCOLOS | TIPO * (SELECCIONE CON UNA X) | | | OBERVACIONES |
|---|---|---|---|---|---|
| | | NAC | INTERN. | MBE | |
| 1 | Guía de Práctica Clínica Diagnostico y Tratamiento del Adenocarcinoma Gástrico en Pacientes Adultos Evidencias y Recomendaciones Catalogo Maestro de Guías de Práctica Clínica: IMSS-167-09 | | X | X | 1. Aapro MS, Grunberg SM, Manikhas GM et al. A phase III, double-blind, randomized trial of palonosetron compared with ondansetron in preventing chemotherapy-induced nausea and vomiting following highly emetogenic chemotherapy. Ann Oncol 2006; 17: 1441–1449. 3. Bjelakovic G, Nikolova D, Simonetti RG, Gluud C. Antioxidant supplements for preventing gastrointestinal cancers. Cochrane Database of Systematic Reviews 2004 Issue 4. |
| 2 | PREVENCION, DIAGNOSTICO, TRATAMIENTO DE LA HEMORRAGIA AGUDADEL TUBO DIGESTIVA ALTO NO VARICEAL, EN LOS TRES NIVELES DE ATENCION | | X | X | CATALOGO MAESTRO ISSSTE-133-08 |

*TIPO: NACIONALES (NAC), INTERNACIONALES (INTERN), BUENAS PRACTICAS MÉDICAS BASADAS EN MEDICNA BASADA EN EVIDENCIA (MBE)

PROCEDIMIENTOS ADICIONALES AL AUTORIZADO QUE SERÁN JUSTIFICADOS CON ESTE INFORME:

| NO. | COD. TARIFARIO | DESCRIPCIÓN |
|---|---|---|
| 1 | 70200003 | ENDOSCOPIA DIGESTIVA ALTA CON BIOPSIA |

Nota: Este informe no justifica la prescripción de medicamentos fuera del Cuadro Nacional de Medicamentos Básicos sin la autorización debida según la normativa legal vigente para el caso, Homologaciones de procedimientos y/o laboratorios no autorizadas por el Ministerio de Salud Pública, facturación indebida de acuerdo al Tarifario de Prestaciones de Salud pertinente y otras situaciones de igual similitud.

| | NOMBRE | CARGO/ESPECIALIDAD | FIRMA Y SELLO |
|---|---|---|---|
| Elaborado por: | ROBLES MEDRANDA CARLOS ANTONIO | GASTROENTEROLOGO | Dr. ROBLES MEDRANDA CARLOS ANTONIO<br>GASTROENTEROLOGO<br>cedula No. 1307189140 |

REPÚBLICA DEL ECUADOR
DIRECCIÓN GENERAL DE REGISTRO CIVIL, IDENTIFICACIÓN Y CEDULACIÓN

CÉDULA DE **CIUDADANÍA** NUI **092201620-9**

APELLIDOS Y NOMBRES
BOHORQUEZ MACIAS
ALEXANDRA VANESSA

LUGAR DE NACIMIENTO
GUAYAS
GUAYAQUIL
BOLIVAR /SAGRARIO/

FECHA DE NACIMIENTO 1990-01-04
NACIONALIDAD ECUATORIANA
SEXO: MUJER
ESTADO CIVIL SOLTERO

FIRMA DEL CEDULADO

THLS U1179001A

---

INSTRUCCIÓN
SUPERIOR

PROFESIÓN
ESTUDIANTE

V4443V4442

APELLIDOS Y NOMBRES DEL PADRE
BOHORQUEZ MORLA ABEL

APELLIDOS Y NOMBRES DE LA MADRE
MACIAS INTRIAGO CARMEN

LUGAR Y FECHA DE EXPEDICIÓN
GUAYAQUIL
2021-10-22

FECHA DE EXPIRACIÓN
2031-10-22

CORP. REG. CIVIL DE GUAYAQUIL

FIRMA DEL DIRECTOR GENERAL

FIRMA DEL GOBIERNO SECCIONAL

IDECU092201620<95<<<<<<<<<<<<<
9001044<3110223ECU<<<<<<<<<<<0
BOHORQUEZ<MACIAS<<ALEXANDRA<VA

IECED

Instituto Ecuatoriano de Enfermedades Digestivas

**Fecha:** Guayaquil, 15 de Octubre del 2025

**Nombre:** ALEXANDRA VANESSA BOHORQUEZ MACIAS

**CI.** 0922016209 **Edad:** 36 años

**Alergia:** NO

**Rp:**

**Dra. Del Valle Zavala Raquel Salome**
**GASTROENTEROLOGA**
**C.I. 0916461221**



IECED

Instituto Ecuatoriano de Enfermedades Digestivas

**Fecha:** Guayaquil, 15 de Octubre del 2025

**Nombre:** ALEXANDRA VANESSA BOHORQUEZ MACIAS

**CI.** 0922016209 **Edad:** 36 años

**Alergia:** NO

**Prescripción:**

Citas médicas

042109180 - 0983753477 -0991051413/0986637750

Av. Abel R. Castillo S/N y Av. Juan Tanca Marengo, Torre Médica I, mezanine 3, y Torre Medica II, piso 4, consultorios 405 - 406, Ciudad del Sol(Omnihospital)

Medios Digitales

www.ieced.com.ec

@Ieced

# FARMACIA "Dr. Carlos Robles Medranda"

RUC.: 1307189140001

Dir.: Av. Abel Romeo Castillo S/N y Av. Juan Tanca Marengo Omni Hospital Torre Vitalis 1 Mezanine 1

## NOTA DE ENTREGA

**No.** 0004808

**Cliente:** INSTITUTO ECUATORIANO DE SEGURIDAD SOCIAL IESS

**Dir:** Olmedo 401 A y boyaca **Telf:** 2400057

**Paciente:** ALEXANDRA BOHORQUEZ MACIAS

**Ruc:** 1760004650001

**Fecha:**

**Cédula:** 0922016209

| ARTICULO | CANTIDAD | P.UNIT. | P.CAN-MED | V.TOTAL |
|---|---|---|---|---|
| OMEPRAZOL SOLIDO ORAL 20 mg | 30 | $0.4114 | $0.4114 | $12.3420 |

| | |
|---|---|
| SUBTOTAL 0% | $12.3420 |
| SUBTOTAL 15% | $0.0000 |
| DESCUENTO | $0.0000 |
| SUBTOTAL | $12.3420 |
| IVA | $0.0000 |
| VALOR TOTAL | $12.3420 |

FARMACIA
PRESTADOR EXTERNO
Dr. Carlos Robles Medranda

Firma Autorizada: _____ Recibi Conforme: _____

INGRESO DE ORDENES DE FARMACIA

CONS.EXT. GYE-NORTE IORD010 25/09/1

515 GASTROENTEROLOGIA (CE) QPADEV01SZ 13:42:2

M709060034 ROBLES MEDRANDA CAR

Paciente : C 0922016209 BOHORQUEZ MACIAS ALEXANDRA VANESSA ..... H.C. 68524

Médico ..: ROBLES MEDRANDA CARLOS ANTONIO - Gastroenterologí Orden No. 1079236

Seleccione una opción y complete datos requeridos .....

Indicaciones Generales . . . F4= +Indicaciones

+

Código de Despacho: WP590

| OP | Item Ordenado Código | Cant. | Dosis | Vía Administ. | Presentación | Frecuencia | Dura | Inicia desde Fecha | Hora | Diag |
|---|---|---|---|---|---|---|---|---|---|---|
| | OMEPRAZOL SOLIDO ORAL | | | | TAB/CAP/COMP. 20 MG CJ X BLIST(ES) | | | | | |
| | F 3202004 | 30 | 1.000 | UND | O | QD | 30 D | 20250912 | 1342 | |

Final

F3=Salir Grabando

F18=Reabrir Orden

REPÚBLICA DEL ECUADOR
DIRECCION GENERAL DE REGISTRO CIVIL, IDENTIFICACIÓN Y CEDULACIÓN

CÉDULA DE **CIUDADANÍA** NUI **092201620-9**

APELLIDOS Y NOMBRES
BOHORQUEZ MACIAS
ALEXANDRA VANESSA

LUGAR DE NACIMIENTO
GUAYAS
GUAYAQUIL
BOLIVAR /SAGRARIO/

FECHA DE NACIMIENTO 1990-01-04
NACIONALIDAD ECUATORIANA
SEXO MUJER
ESTADO CIVIL SOLTERO

FIRMA DEL CEDULADO

INSTRUCCION
SUPERIOR

PROFESIÓN
ESTUDIANTE

V4443V4442

APELLIDOS Y NOMBRES DEL PADRE
BOHORQUEZ MORLA ABEL

APELLIDOS Y NOMBRES DE LA MADRE
MACIAS INTRIAGO CARMEN

LUGAR Y FECHA DE EXPEDICIÓN
GUAYAQUIL
2021-10-22

FECHA DE EXPIRACIÓN
2031-10-22

CORP. REG. CIVIL DE GUAYAQUIL

FIRMA DEL DIRECTOR GENERAL

FIRMA DEL GOBIERNO SECCIONAL

IDECU092201620<95<<<<<<<<<<<<<
9001044<3110223ECU<<<<<<<<<<<0
BOHORQUEZ<MACIAS<<ALEXANDRA<VA

CRM CARLOS ROBLES MEDRANDA

## A. DATOS DEL ESTABLECIMIENTO Y USUARIO / PACIENTE

| INSTITUCION DEL SISTEMA | UNICODIGO | ESTABLECIMIENTO DE SALUD | NÚMERO DE HISTORIA CLÍNICA ÚNICA | NÚMERO DE ARCHIVO |
|---|---|---|---|---|
| IESS | 26699 | DR. CARLOS ANTONIO ROBLES MEDRANDA | 0922016209 | |

| PRIMER APELLIDO | SEGUNDO APELLIDO | PRIMER NOMBRE | SEGUNDO NOMBRE | SEXO | EDAD | CONDICIÓN EDAD (MARCAR) | | | |
|---|---|---|---|---|---|---|---|---|---|
| | | | | | | H | D | M | A |
| BOHORQUEZ | MACIAS | ALEXANDRA | VANESSA | Femenino | 36 | | | | x |

## B. DIAGNÓSTICOS

| | | | CIE |
|---|---|---|---|
| **Post Operatorio:** | 1 | GASTRITIS CRONICA, NO ESPECIFICADA | K295 |

## C. PROCEDIMIENTO

| Electiva | X | Emergencia | | Urgencia | |
|---|---|---|---|---|---|

| | |
|---|---|
| **Proyectado:** | GASTRITIS CRONICA, NO ESPECIFICADA |
| **Realizado:** | GASTRITIS CRONICA, NO ESPECIFICADA |

## D. INTEGRANTES DEL EQUIPO QUIRÚRGICO

| | | | |
|---|---|---|---|
| **Cirujano 1:** | Dr. ROBLES MEDRANDA CARLOS ANTONIO | **Instrumentista:** | |
| **Cirujano 2:** | | **Circulante:** | |
| **Primer Ayudante:** | Dr(a). DEL VALLE ZAVALA RAQUEL SALOME | **Anestesiologo/a:** | Dr(a). ARRIETA BRICEÑO ANGELICA MARIA |
| **Segundo Ayudante:** | | **Ayudante Anestesia:** | |
| **Tercer Ayudante:** | | **Otros:** | |

## E. TIPO ANESTESIA

| General | | Regional | | Sedación | X | Otros | |
|---|---|---|---|---|---|---|---|

## F. TIEMPOS QUIRÚRGICOS

| FECHA DE OPERACIÓN | DIA | MES | AÑO | HORA DE INICIO | HORA DE TERMINACION |
|---|---|---|---|---|---|
| | 15 | 10 | 2025 | 09:00:00 | 09:30:00 |

**Dieresis:**

**Exposición y Exploración:**

**Hallazgos Quirúrgicos:**

-GASTROPATIA ENDOSCOPICA ERITEMATOSA DE ANTRO

**Procedimiento Quirúrgico:**

BAJO ANESTESIA SE INTRODUCE VIDEOENDOSCOPIO POR VIA ORAL. EL ESOFAGO ESTA NORMAL. EL CAMBIO MUCOSO SE SITUA A LOS 38 CMS DE LOS INCISIVOS. EL ESTOMAGO MUESTRA EL TECHO NORMAL, EL CUERPO NORMAL. EL ANTRO PRESENTA ERITEMA. EL BULBO ESTA NORMAL. LA SEGUNDA PORCION SIN LESIONES. SE TOMA BIOPSIA CON **Pinza de Biopsia Estandar 2.3mm, Long 2300, S/ Aguja canal de trabajo 2.8 . Estéril. Descartable**DE ANTRO (2) Y CUERPO (2).

## G. COMPLICACIONES DEL PROCEDIMIENTO QUIRÚRGICO

NO

| Pérdida Sanguínea total: | | ml | | Muestra: | |
|---|---|---|---|---|---|

Descripción:

## H. EXÁMENES HISTOPATOLÓGICOS

Transquirúrgico:

| Biopsia por congelación: | SI | | NO | | Resultado: | |
|---|---|---|---|---|---|---|

Patólogo que reporta:

| Histopatológico: | SI | x | NO | | Muestra | ; |
|---|---|---|---|---|---|---|

## I. DIAGRAMA DEL PROCEDIMIENTO

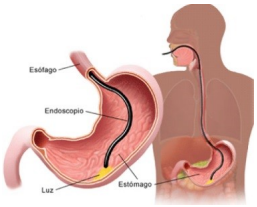


## J. DATOS DEL PROFESIONAL RESPONSABLE

| NOMBRE Y APELLIDOS | ESPECIALIDAD | FIRMA | SELLO Y NÚMERO DE DOCUMENTO DE IDENTIFICACIÓN |
|---|---|---|---|
| Dr. ROBLES MEDRANDA CARLOS ANTONIO | GASTROENTEROLOGO | | Dr. ROBLES MEDRANDA CARLOS ANTONIO<br>GASTROENTEROLOGO<br>cedula No. 1307189140 |

CRM CARLOS ROBLES MEDRANDA

## A. DATOS DEL ESTABLECIMIENTO Y USUARIO / PACIENTE

| INSTITUCION DEL SISTEMA | ESTABLECIMIENTO DE SALUD | NÚMERO DE HISTORIA CLÍNICA ÚNICA | NÚMERO DE ARCHIVO |
|---|---|---|---|
| IESS | DR. CARLOS ANTONIO ROBLES MEDRANDA | 0922016209 | |

| PRIMER APELLIDO | SEGUNDO APELLIDO | PRIMER NOMBRE | SEGUNDO NOMBRE | SEXO | EDAD | CONDICIÓN EDAD (MARCAR) H | D | M | A |
|---|---|---|---|---|---|---|---|---|---|
| BOHORQUEZ | MACIAS | ALEXANDRA | VANESSA | Femenino | 36 | | | | x |

| FECHA | 2025-10-15 | TALLA | 0 | PESO KG | 0 | IMC | | GRUPO Y FACTOR | | CONSENTIMIENTO INFORMADO | SI | | NO | |
|---|---|---|---|---|---|---|---|---|---|---|---|---|---|---|

## B. SERVICIO Y PRIORIDAD DE ATENCION

| | | | | | | | | | |
|---|---|---|---|---|---|---|---|---|---|
| DIAGNÓSTICO PREOPERATORIO | | CIE | | CIRUGÍA PROPUESTA | ENDOSCOPIA DIGESTIVA ALTA + BIOPSIA | ESPECIALDIDAD | PRIORIDAD | EMERGENTE | |
| DIAGNÓSTICO POSTOPERATORIO | GASTRITIS CRONICA, NO ESPECIFICADA | CIE | K295 | CIRUGÍA REALIZADA | ENDOSCOPIA DIGESTIVA ALTA + BIOPSIA | GASTROENTEROLOGO | | URGENTE | |
| ANESTESIÓLOGO | ANGELICA MARIA ARRIETA BRICEÑO | AYUDANTE (S) | VERENA ELIZABETH TANDAZO VALAREZO | INSTRUMENTISTA | TANIA ELIZABETH VILLAFUERTE LOOR | QUIRÓFANO | | ELECTIVO | X |
| CIRUJANO | CARLOS ANTONIO ROBLES MEDRANDA | AYUDANTE (S) | RAQUEL SALOME DEL VALLE ZAVALA | CIRCULANTE | | | | | |
| OTROS | | | | | | | | | |

## C. SERVICIO Y PRIORIDAD DE ATENCION

| CABEZA | | ÓRGANOS | | CUELLO | | COLUMNA | | TÓRAX | | ABDÓMEN | X | PELVIS | | EXT.SUPERIORES | | EXT.INFERIORES | | PERINEAL | |
|---|---|---|---|---|---|---|---|---|---|---|---|---|---|---|---|---|---|---|---|

## D. REGISTRO TRANSANESTÉSICO

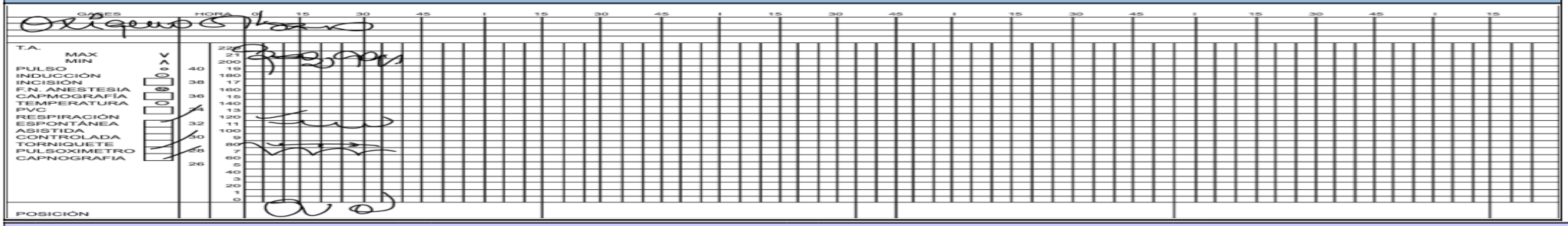


## E. DROGAS ADMINISTRADAS

| | | | | | | | |
|---|---|---|---|---|---|---|---|
| 1 | FENTANILO: 100MCG | 2 | LIDOCAINA AL 2%: 30MG | 3 | PROPOFOL: 400MG | 4 | ONDANSETRON: 8MG |
| 5 | OMEPRAZOL: 40MG | 6 | | 7 | | 8 | |
| 9 | | 10 | | 11 | | 12 | |
| 13 | | 14 | | 15 | | 16 | |

## F. TÉCNICA ANESTÉSICA

**GENERAL**

| SISTEMA | | | | | APARATO | | |
|---|---|---|---|---|---|---|---|
| ABIERTO | | CERRADO | X | SEMICERRADO | CIRCUITO CIRCULAR | | UNIDIRECCIONAL |

**MANEJO DE VÍA AÉREA**

| MASCARA FACIAL | X | SUPRAGLOTICA | | TRAQUEOTOMO |
|---|---|---|---|---|

**INTUBACIÓN**

| NASAL | | ORAL | X | SUBMENTONEANA | | VISION DIRECTA | | A CIEGAS |
|---|---|---|---|---|---|---|---|---|

**TIPO DE TUBO**

| CONVENCIONAL | | PREFORMADO ORAL | | PREFORMADO NASAL | | REFORZADO | |
|---|---|---|---|---|---|---|---|
| DOBLE LUMEN | | DIÁMETRO | 7 | BALÓN | SI | X | NO |

| TAPONAMIENTO | SI | | NO |
|---|---|---|---|

**EQUIPO DE INTUBACION**

| CORMACK | I | | II | X | III | | IV | | NUMERO INTENTOS | 1 |
|---|---|---|---|---|---|---|---|---|---|---|

**INDUCCION**

| INHALATORIA | | INTRAVENOSA | X |
|---|---|---|---|

**MANTENIMIENTO**

| INHALATORIA | | INTRAVENOSA | | BALANCEADA | X |
|---|---|---|---|---|---|

**REGIONAL**

| ASEPSIA CON | | HABÓN CON | |
|---|---|---|---|
| LOCAL ASISTIDA | | INTRAVENOSA | |

**TRONCULAR**

| BLOQUEO DE NERVIO | | NÚMERO DE INTENTOS | |
|---|---|---|---|
| BLOQUEO DE PLEXO | | NÚMERO DE INTENTOS | |
| ANESTÉSICO LOCAL | | COADYUVANTE | |
| TIPO DE AGUJA | | EQUIPO | |

**NEUROAXIAL**

| RAQUIDEA | | EPIDURAL | | CAUDAL | | CATETER | |
|---|---|---|---|---|---|---|---|
| TIPO DE AGUJA | | NUMERO DE AGUJA | | N° DE INTENTOS | | | |

| BORBOTAJE | SI | | NO | | ACCESO | MEDIAL | LATERAL | SITIO DE PUNCIÓN |
|---|---|---|---|---|---|---|---|---|
| DERMATOMA | | | POSICIÓN | | | | | |

**SEDO - ANALGESIA**

| 1 | | 2 | | 3 | | 4 | | 5 | | 6 | |
|---|---|---|---|---|---|---|---|---|---|---|---|

## G. ACCESOS VASCULARES

| TIPO | CALIBRE | SITIO |
|---|---|---|
| IV PERIFÉRICO 1 | 20 | Miembro superior izquierdo |
| IV PERIFÉRICO 2 | | |
| IV PERIFÉRICO 3 | | |
| IV CENTRAL | | |
| INTRA ARTERIAL | | |
| OTRO | | |

## H. REPOSICÍON VOLÉMICA

| | | | |
|---|---|---|---|
| DEXTROSA 5% | | SANGRE | |
| DEXTROSA 10% | | PLASMA | |
| DEXTROSA 50% | | PLAQUETAS | |
| DEXTROSA EN SS | | CRIOPRECIPITADOS | |
| SS 0.9% | 500 | OTROS | |
| LACTO RINGER | | | |
| EXPANSORES | | TOTAL | 350 |

## I. PÉRDIDAS

| | |
|---|---|
| SANGRADO | |
| DIURESIS | |
| OTROS | |
| TOTAL | |
| BALANCE | |

## J. DATOS DEL RECIENTE NACIDO

| APGAR | FETO MUERTO | | 1 MINUTO | | 5 MINUTOS | | 10 MINUTOS | |
|---|---|---|---|---|---|---|---|---|

## K. TIEMPOS TRANSCURRIDOS

| DURACION ANESTESIA | 00:30:00 | DURACION CIRUGIA | 00:30:00 |
|---|---|---|---|

## L. TECNICAS ESPECIALES

| | | | | | | | | | |
|---|---|---|---|---|---|---|---|---|---|
| HEMODILUCIÓN | | AUTOTRANSFUSIÓN | | HIPOTENSÍON | | HIPOTERMIA | | CIRCULACIÓN EXTRACOPÓREA | |

## M. MANTENIMIENTO TEMPERATURA CORPORAL

| | | | | | |
|---|---|---|---|---|---|
| MANTA TERMICA | | CALENTAMIENTO DE FLUIDOS | | OTROS | |

## N. INCIDENTES

| | | | | | | | |
|---|---|---|---|---|---|---|---|
| ACTIVIDAD ELÉCTRICA SIN PULSO | | ARRITMIA | | ASISTOLIA | | TRMBOEMBOLIA | |
| HIPERTERMIA MALIGNA | | ANAFILAXIA | | ISQUEMIA MIOCÁRDICA | | NEUMOTÓRAX | |
| BRONCOESPASMO | | DESPERTAR PROLONGADO | | EMBOLIA AÉREA VENOSA | | LARINGOESPASMO | |
| DIFICULTAD DE LA TÉCNICA | | OTROS | | | | | |

## O. RESULTADO DE EXÁMENES DE LABORATORIO

| HORA | | pH | PO2 | PCO2 | HCO3 | EB | SAT. O2 | LACTATO | GLUCOSA | Na | K | Cl | HCTO | HB | OTRO |
|---|---|---|---|---|---|---|---|---|---|---|---|---|---|---|---|
| 1 | | | | | | | | | | | | | | | |
| 2 | | | | | | | | | | | | | | | |
| 3 | | | | | | | | | | | | | | | |
| 4 | | | | | | | | | | | | | | | |
| 5 | | | | | | | | | | | | | | | |
| 6 | | | | | | | | | | | | | | | |
| 7 | | | | | | | | | | | | | | | |
| 8 | | | | | | | | | | | | | | | |
| 9 | | | | | | | | | | | | | | | |
| 10 | | | | | | | | | | | | | | | |

## P. OBSERVACIONES

PACIENTE PASA A SALA DE RECUPERACIÓN EN CONDICIONES ESTABLES

## Q. CONDICIONES DE EGRESO

| | | | | | | | | | | | |
|---|---|---|---|---|---|---|---|---|---|---|---|
| CONDICIONES AL SALIR | EXTUBADO | | CONDUCIDO A | UNIDAD DE CUIDADOS POST ANESTÉSICO | X | UNIDAD DE CUIDADOS INTENSIVOS | | CRÍTICOS DE EMERGENCIA | | MORGUE | |
| | INTUBADO | | | | | | | | | | |
| CONSTANTES VITALES DE ENTREGA | **TA** | 108/70mmhg | **FC** | 75 | **FR** | 14 | **SAT.O2** | | 99 | **T°** | |

## R. DATOS DEL PROFESIONAL RESPONSABLE

| | | | | | | | |
|---|---|---|---|---|---|---|---|
| HORA | 09:30:00 | NOMBRE Y APELLIDO DEL PROFESIONAL | ARRIETA BRICEÑO ANGELICA MARIA | FIRMA | Angelica M Arrieta B. | SELLO Y CÓDIGO | Dra. ARRIETA BRICEÑO ANGELICA MARIA<br>ANESTESIOLOGIA<br>Cedula No. 1759345422 |

# DR. CARLOS ANTONIO ROBLES MEDRANDA

| | | | | | |
|---|---|---|---|---|---|
| **Paciente:** | **BOHORQUEZ MACIAS ALEXANDRA VANESSA** | **Edad:** | 36 años | **Identificacion:** | **0922016209** |
| **Procedimiento:** | **ENDOSCOPIA DIGESTIVA ALTA + BIOPSIA** | | | | |
| **Referido por:** | LISSET PINARGOTE | **Fecha:** | | 15/10/2025 | |

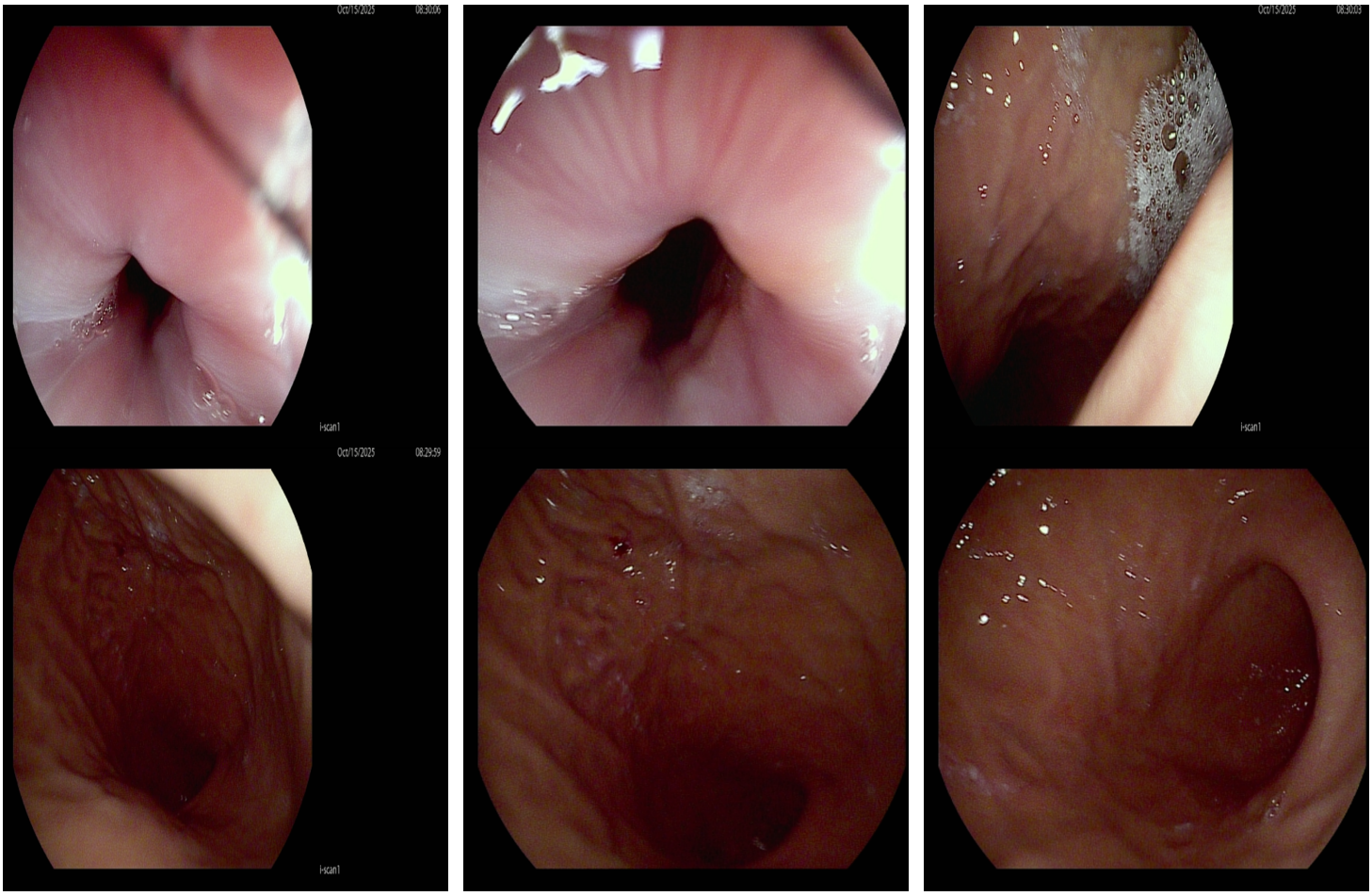


## Hallazgos

BAJO ANESTESIA SE INTRODUCE VIDEOENDOSCOPIO POR VIA ORAL. EL ESOFAGO ESTA NORMAL. EL CAMBIO MUCOSO SE SITUA A LOS 38 CMS DE LOS INCISIVOS. EL ESTOMAGO MUESTRA EL TECHO NORMAL, EL CUERPO NORMAL. EL ANTRO PRESENTA ERITEMA. EL BULBO ESTA NORMAL. LA SEGUNDA PORCION SIN LESIONES. SE TOMA BIOPSIA CON PINZA DESCARTABLE DE ANTRO (2) Y CUERPO (2).

## Conclusiones

GASTROPATIA ENDOSCOPICA ERITEMATOSA DE ANTRO

Dr. Carlos Antonio Robles Medranda
GASTROENTEROLOGO
C.I 1307189140

**CARLOS ANTONIO ROBLES MEDRANDA**

CRM
CARLOS ROBLES MEDRANDA

## A. DATOS DEL ESTABLECIMIENTO Y USUARIO / PACIENTE

| INSTITUCION DEL SISTEMA | UNICODIGO | ESTABLECIMIENTO DE SALUD | NÚMERO DE HISTORIA CLÍNICA ÚNICA | NÚMERO DE ARCHIVO |
|---|---|---|---|---|
| IESS | 26699 | DR. CARLOS ANTONIO ROBLES MEDRANDA | 0922016209 | |

| PRIMER APELLIDO | SEGUNDO APELLIDO | PRIMER NOMBRE | SEGUNDO NOMBRE | FECHA DE NACIMIENTO | SEXO | EDAD | CONDICIÓN EDAD (MARCAR) | | | |
|---|---|---|---|---|---|---|---|---|---|---|
| | | | | | | | H | D | M | A |
| BOHORQUEZ | MACIAS | ALEXANDRA | VANESSA | 1990-01-04 | Femenino | 36 | | | | X |

## B. DATOS DEL SERVICIO Y PRIORIDAD

| SERVICIO | | | | | | ESPECIALIDAD | PRIORIDAD | | | | HORA DE TOMA | FECHA DE TOMA |
|---|---|---|---|---|---|---|---|---|---|---|---|---|
| EMERGENCIA | | CONSULTA EXTERNA | | HOSPITALIZACIÓN | | GASTROENTEROLOGO | URGENTE | | RUTINA | X | | 15/10/2025 |

## C. ESTUDIO SOLICITADO

| HISTOPATOLOGÍA | X | CITOLOGÍA | | REVISIÓN DE LAMINILLAS | | TRANSOPERATORIO | | OTROS TIPO DE ESTUDIO: | |
|---|---|---|---|---|---|---|---|---|---|

DESCRIPCIÓN: Se toma biopsia de ANTRO, CUERPO, BIOPSIAS DE COLON

## D. RESUMEN CLÍNICO

REGISTRAR DE MANERA OBLIGATORIA TODOS LOS CAMPOS

**CUADRO CLÍNICO**

PACIENTE FEMENINO DE 35 AÑOS DE EDAD , ANTECEDENTE DE BALON GASTRICO HACE 5 AÑOS , BAJO 40 LIBRAS APROXIMADAMENTE, ACTUALMENTE REFIERE CUADRO DE 4 MESES POR EPIGASTRALGIA INTERMITENTE, SENSACION DE BOCA AMARGA, DOLOR ABDOMINAL TIPO PUNTADA EN MESOGASTRIO , GASES ABUNDANTES, ALTERACION DEL HABITO EVACUATORIO EN EL ULTIMO MES , DIARREAS , BRISTOL 5-6, QUE SE EXACERBA POSTERIOR A INGESTA DE ALIMENTOS FUERA DE CASA , NIEGA SANGRADO DIGESTIVO, NO MOCO , NO PERIDDA DE PESO . EDA HACE 3 ANOS , NUNCA COLONOSCOPIA PREVIAS

APP: NO REFIERE
APF: DM2, CIRROSIS PADRE
APQX: APENDICE, RINOPLASTIA, LIPOESCULTURA
ALERGIAS: NO REFIERE

LABORATORIOS PRE QUIRURUGICOS OK

**RESULTADOS DE LABORATORIO**

**DATOS DE IMAGEN**

**TRATAMIENTO**

**PROCEDIMIENTO REALIZADO PARA OBTENCIÓN MUESTRA**: ENDOSCOPIA DIGESTIVA ALTA + BIOPSIA

| E. DIAGNOSTICOS | PRE=PRESUNTIVO DEF=DEFINITIVO | CIE | PRE | DEF | F. MUESTRA O PIEZA / NUMERO (DESCRIBIR EL ORIGEN Y NUMERO DE MUESTRAS ENVIADAS) |
|---|---|---|---|---|---|
| 1. | GASTRITIS CRONICA, NO ESPECIFICADA | K295 | | X | ANTRO |
| 2. | | | | | CUERPO |
| 3. | | | | | BIOPSIAS DE COLON |
| 4. | | | | | |
| 5. | | | | | |

## G. DATOS BÁSICOS PARA CITOLOGÍA VAGINAL

| MATERIAL | | | | | | ANTICONCEPCIÓN | | | | TERAPIA HORMONAL | EDAD DE: | | | PARIDAD | | | | FECHAS | | |
|---|---|---|---|---|---|---|---|---|---|---|---|---|---|---|---|---|---|---|---|---|
| ENDOCERVIX | EXOCERVIX | VAGINAL | ENDOMETRIAL | OTROS | NINGUNA | HORMONAL | DIU | LIGADURA | OTRO | | MENARQUIA | MENOPAUSIA | INICIO DE RELACIONES SEXUALES | GESTACIONES | PARTOS | ABORTOS | CESÁREAS | ÚLTIMA MENSTRUACIÓN | ÚLTIMO PARTO | ÚLTIMA CITOLOGÍA |
| | | | | | | | | | | | | | | | | | | | | |

DESCRIPCIÓN MACROSCÓPICA

DIAGNÓSTICO DE ÚLTIMA CITOLOGÍA:

## H. BIOLOGÍA MOLECULAR Y GENÉTICA

## I. DATOS DEL PROFESIONAL RESPONSABLE

| FECHA (aaaa-mm-dd) | HORA DE SOLICITUD (hh:mm) | PRIMER NOMBRE | PRIMER APELLIDO | SEGUNDO APELLIDO |
|---|---|---|---|---|
| 2025-10-15 | 07:38:02 | RAQUEL | DEL VALLE | ZAVALA |

| NÚMERO DE DOCUMENTO DE IDENTIFICACIÓN | FIRMA | SELLO |
|---|---|---|
| 0916461221 | Raquel S. Del Valle Z | Dr(a). DEL VALLE ZAVALA RAQUEL SALOME<br>GASTROENTEROLOGO<br>MSP No. 0916461221 |

| FECHA DE RECEPCIÓN (aaaa-mm-dd) | HORA DE RECEPCIÓN (hh:mm) | NOMBRE Y APELLIDO DE LA PERSONA QUIEN ENTREGA LA MUESTRA | NOMBRE Y APELLIDO DE LA PERSONA QUIEN RECIBE LA MUESTRA | CÓDIGO INTERNO DE MUESTRA |
|---|---|---|---|---|
| | | | | |

CRM
CARLOS ROBLES
MEDRANDA

## A. DATOS DEL ESTABLECIMIENTO Y USUARIO / PACIENTE

| INSTITUCION DEL SISTEMA | UNICODIGO | ESTABLECIMIENTO DE SALUD | NÚMERO DE HISTORIA CLÍNICA ÚNICA | NÚMERO DE ARCHIVO |
|---|---|---|---|---|
| IESS | 26699 | DR. CARLOS ANTONIO ROBLES MEDRANDA | 0922016209 | |

| PRIMER APELLIDO | SEGUNDO APELLIDO | PRIMER NOMBRE | SEGUNDO NOMBRE | SEXO | EDAD | CONDICIÓN EDAD (MARCAR) | | | |
|---|---|---|---|---|---|---|---|---|---|
| | | | | | | H | D | M | A |
| BOHORQUEZ | MACIAS | ALEXANDRA | VANESSA | Femenino | 36 | | 04 | 01 | 1990 |

## B. DATOS DEL SERVICIO

| ESTABLECIMIENTO DE SALUD SOLCIITANTE | PROFESIONAL SOLICITANTE | ESPECIALIDAD | CÓDIGO INTERNO DE MUESTRA DE ANATOMÍA PATOLÓGICA |
|---|---|---|---|
| ROBLES MEDRANDA CARLOS ANTONIO | ROBLES MEDRANDA CARLOS ANTONIO | GASTROENTEROLOGO | 13240 |

## C. DESCRIPCIÓN MACROSCÓPICA

ANTRO. SE RECIBEN 2 FRAGMENTOS DE 0.4CM, BLANQUECINOS BLANDOS. SE PROCESA TODO EN UN CASETE.

| NOMBRE DEL PROFESIONAL RESPONSABLE DE LA MACROSCOPIA | JOHN MARCELL ORTEGA CEDEÑO |
|---|---|

## C. DESCRIPCIÓN MICROSCÓPICA

LOS CORTES HISTOLÓGICOS PRESENTAN UNA MUCOSA GÁSTRICA CON UN INFILTRADO INFLAMATORIO LEVE CONFORMADO POR LINFOCITOS Y POCAS CÉLULAS PLASMÁTICAS EN LA LÁMINA PROPIA. LA LÁMINA PROPIA GLÁNDULAS TIENEN CAMBIOS REACTIVOS MODERADOS SIN ATIPIAS. NO SE EVIDENCIAN CÚMULOS LINFOIDES. NO SE OBSERVAN MICROORGANISMOS EN LAS FOVEOLAS. NO SE EVIDENCIAN CAMBIOS NEOPLÁSICOS EN LA MUESTRA.

| NOMBRE DEL PROFESIONAL RESPONSABLE DE LA MICROSCOPIA | JOHN MARCELL ORTEGA CEDEÑO |
|---|---|

## E. INFORME DE CITOLOGÍA VAGINAL

| CLASIFICACIÓN BETHESDA | NORMAL | | LIE BAJO | | LIE ALTO | | CA | |
|---|---|---|---|---|---|---|---|---|

| MUESTRA INADECUADA | | HONGOS | | ERITROCITOS | | FLORA BACTERIANA | | HISTIOCITOS | | NÚMERO DE MUESTRA | | FECHA DE PROCESO | |
|---|---|---|---|---|---|---|---|---|---|---|---|---|---|

| OBSERVACIONES | |
|---|---|

## F. DIAGNÓSTICO

- GASTRITIS CRÓNICA LEVE INACTIVA. - NO SE EVIDENCIAN BACILOS DE H. PYLORI.

## G. RECOMENDACIONES

## H. DATOS DEL PROFESIONAL RESPONSABLE

| FECHA (aaaa-mm-dd) | HORA (hh:mm) | PRIMER NOMBRE | PRIMER APELLIDO | SEGUNDO APELLIDO |
|---|---|---|---|---|
| 2025-10-27 | | JOHN | ORTEGA | CEDEÑO |

| NÚMERO DE DOCUMENTO DE IDENTIFICACIÓN | FIRMA | SELLO |
|---|---|---|
| 0914336813 | | John Marcell Ortega Cedeño<br>ANATOMOPATOLOGO<br>C.I 0914336813 |

CRM CARLOS ROBLES MEDRANDA

## A. DATOS DEL ESTABLECIMIENTO Y USUARIO / PACIENTE

| INSTITUCION DEL SISTEMA | UNICODIGO | ESTABLECIMIENTO DE SALUD | NÚMERO DE HISTORIA CLÍNICA ÚNICA | NÚMERO DE ARCHIVO |
|---|---|---|---|---|
| IESS | 26699 | DR. CARLOS ANTONIO ROBLES MEDRANDA | 0922016209 | |

| PRIMER APELLIDO | SEGUNDO APELLIDO | PRIMER NOMBRE | SEGUNDO NOMBRE | SEXO | EDAD | CONDICIÓN EDAD (MARCAR) | | | |
|---|---|---|---|---|---|---|---|---|---|
| | | | | | | H | D | M | A |
| BOHORQUEZ | MACIAS | ALEXANDRA | VANESSA | Femenino | 36 | | 04 | 01 | 1990 |

## B. DATOS DEL SERVICIO

| ESTABLECIMIENTO DE SALUD SOLCIITANTE | PROFESIONAL SOLICITANTE | ESPECIALIDAD | CÓDIGO INTERNO DE MUESTRA DE ANATOMÍA PATOLÓGICA |
|---|---|---|---|
| ROBLES MEDRANDA CARLOS ANTONIO | ROBLES MEDRANDA CARLOS ANTONIO | GASTROENTEROLOGO | 13241 |

## C. DESCRIPCIÓN MACROSCÓPICA

CUERPO. SE RECIBE 1 FRAGMENTO DE 0.5CM, BLANQUECINO BLANDO. SE PROCESA TODO EN UN CASETE.

| NOMBRE DEL PROFESIONAL RESPONSABLE DE LA MACROSCOPIA | JOHN MARCELL ORTEGA CEDEÑO |
|---|---|

## C. DESCRIPCIÓN MICROSCÓPICA

LOS CORTES HISTOLÓGICOS PRESENTAN UNA MUCOSA GÁSTRICA CON UN INFILTRADO INFLAMATORIO LEVE CONFORMADO POR LINFOCITOS Y POCAS CÉLULAS PLASMÁTICAS EN LA LÁMINA PROPIA. LA LÁMINA PROPIA GLÁNDULAS TIENEN CAMBIOS REACTIVOS MODERADOS SIN ATIPIAS. NO SE EVIDENCIAN CÚMULOS LINFOIDES. NO SE OBSERVAN MICROORGANISMOS EN LAS FOVEOLAS. NO SE EVIDENCIAN CAMBIOS NEOPLÁSICOS EN LA MUESTRA.

| NOMBRE DEL PROFESIONAL RESPONSABLE DE LA MICROSCOPIA | JOHN MARCELL ORTEGA CEDEÑO |
|---|---|

## E. INFORME DE CITOLOGÍA VAGINAL

| CLASIFICACIÓN BETHESDA | NORMAL | | LIE BAJO | | LIE ALTO | | CA | |
|---|---|---|---|---|---|---|---|---|

| MUESTRA INADECUADA | | HONGOS | | ERITROCITOS | | FLORA BACTERIANA | | HISTIOCITOS | | NÚMERO DE MUESTRA | | FECHA DE PROCESO | |
|---|---|---|---|---|---|---|---|---|---|---|---|---|---|

| OBSERVACIONES | |
|---|---|

## F. DIAGNÓSTICO

- GASTRITIS CRÓNICA LEVE INACTIVA. - NO SE EVIDENCIAN BACILOS DE H. PYLORI.

## G. RECOMENDACIONES

## H. DATOS DEL PROFESIONAL RESPONSABLE

| FECHA (aaaa-mm-dd) | HORA (hh:mm) | PRIMER NOMBRE | PRIMER APELLIDO | SEGUNDO APELLIDO |
|---|---|---|---|---|
| 2025-10-27 | | JOHN | ORTEGA | CEDEÑO |

| NÚMERO DE DOCUMENTO DE IDENTIFICACIÓN | FIRMA | SELLO |
|---|---|---|
| 0914336813 | | John Marcell Ortega Cedeño<br>ANATOMOPATOLOGO<br>C.I 0914336813 |

CRM
CARLOS ROBLES
MEDRANDA

## A. DATOS DEL ESTABLECIMIENTO Y USUARIO / PACIENTE

| INSTITUCION DEL SISTEMA | UNICODIGO | ESTABLECIMIENTO DE SALUD | NÚMERO DE HISTORIA CLÍNICA ÚNICA | NÚMERO DE ARCHIVO |
|---|---|---|---|---|
| IESS | 26699 | DR. CARLOS ANTONIO ROBLES MEDRANDA | 0922016209 | |

| PRIMER APELLIDO | SEGUNDO APELLIDO | PRIMER NOMBRE | SEGUNDO NOMBRE | SEXO | EDAD | CONDICIÓN EDAD (MARCAR) | | | |
|---|---|---|---|---|---|---|---|---|---|
| | | | | | | H | D | M | A |
| BOHORQUEZ | MACIAS | ALEXANDRA | VANESSA | Femenino | 36 | | 04 | 01 | 1990 |

## B. DATOS DEL SERVICIO

| ESTABLECIMIENTO DE SALUD SOLCIITANTE | PROFESIONAL SOLICITANTE | ESPECIALIDAD | CÓDIGO INTERNO DE MUESTRA DE ANATOMÍA PATOLÓGICA |
|---|---|---|---|
| ROBLES MEDRANDA CARLOS ANTONIO | ROBLES MEDRANDA CARLOS ANTONIO | GASTROENTEROLOGO | 13242 |

## C. DESCRIPCIÓN MACROSCÓPICA

COLON. SE RECIBEN 2 FRAGMENTOS DE 0.2CM, BLANQUECINOS BLANDOS. SE PROCESA TODO EN UN CASETE.

| NOMBRE DEL PROFESIONAL RESPONSABLE DE LA MACROSCOPIA | JOHN MARCELL ORTEGA CEDEÑO |
|---|---|

## C. DESCRIPCIÓN MICROSCÓPICA

LOS CORTES HISTOLÓGICOS MUESTRAN UNA MUCOSA DE COLÓN CON INFILTRADO INFLAMATORIO CRÓNICO CONFORMADO POR LINFOCITOS Y ESCASAS CÉLULAS PLASMÁTICAS. LAS GLÁNDULAS SE PRESENTAN CON CAMBIOS REACTIVOS LEVES Y SIN ATIPIAS Y SE ENCUENTRA EDEMA DE LÁMINA PROPIA.

| NOMBRE DEL PROFESIONAL RESPONSABLE DE LA MICROSCOPIA | JOHN MARCELL ORTEGA CEDEÑO |
|---|---|

## E. INFORME DE CITOLOGÍA VAGINAL

| CLASIFICACIÓN BETHESDA | NORMAL | | LIE BAJO | | LIE ALTO | | CA | |
|---|---|---|---|---|---|---|---|---|

| MUESTRA INADECUADA | | HONGOS | | ERITROCITOS | | FLORA BACTERIANA | | HISTIOCITOS | | NÚMERO DE MUESTRA | | FECHA DE PROCESO | |
|---|---|---|---|---|---|---|---|---|---|---|---|---|---|

OBSERVACIONES

## F. DIAGNÓSTICO

- COLITIS CRÓNICA LEVE INESPECÍFICA, CONSISTENTE DE COLITIS MICROSCÓPICA LINFOCITARIA.

## G. RECOMENDACIONES

## H. DATOS DEL PROFESIONAL RESPONSABLE

| FECHA (aaaa-mm-dd) | HORA (hh:mm) | PRIMER NOMBRE | PRIMER APELLIDO | SEGUNDO APELLIDO |
|---|---|---|---|---|
| 2025-10-27 | | JOHN | ORTEGA | CEDEÑO |

| NÚMERO DE DOCUMENTO DE IDENTIFICACIÓN | FIRMA | SELLO |
|---|---|---|
| 0914336813 | | John Marcell Ortega Cedeño<br>ANATOMOPATOLOGO<br>C.I 0914336813 |

CRM CARLOS ROBLES MEDRANDA

## A. DATOS DEL ESTABLECIMIENTO USUARIO / PACIENTE

| INSTITUCIÓN DEL SISTEMA | UNICODIGO | ESTABLECIMIENTO DE SALUD | NUMERO DE HISTORIA CLINICA | NUMERO DE ARCHIVO | No.HOJA |
|---|---|---|---|---|---|
| IESS | 26699 | DR. CARLOS ANTONIO ROBLES MEDRANDA | 0922016209 | | |

| PRIMER APELLIDO | SEGUNDO APELLIDO | PRIMER NOMBRE | SEGUNDO NOMBRE | SEXO | EDAD | CONDICIÓN EDAD (MARCAR) | | | |
|---|---|---|---|---|---|---|---|---|---|
| | | | | | | H | D | M | A |
| BOHORQUEZ | MACIAS | ALEXANDRA | VANESSA | Femenino | 36 | | | | x |

## B. EVOLUCIÓN Y PRESCRIPCIONES

FIRMAR AL PIE DE CADA EVOLUCIÓN Y PREESCRIPCIÓN

REGISTRAR CON ROJO LA ADMINISTRACIÓN DE FARMACOS Y COLOCACIÓN DE DISPOSITIVOS MÉDICOS

| 1. EVOLUCIÓN | | | 2. PRESCRIPCIONES | |
|---|---|---|---|---|
| FECHA (aaaa- mm - dd) | HORA (hh:mm) | NOTAS DE EVOLUCIÓN | FARMACOTERAPIA E INDICACIONES(Para enfermería y otro profesional de salud) | ADMINISTR. FARMACOS DISPOSITIVOS |
| 15/10/2025 | 07:00 | PACIENTE FEMENINO DE 35 AÑOS DE EDAD , ANTECEDENTE DE BALON GASTRICO HACE 5 AÑOS , BAJO 40 LIBRAS APROXIMADAMENTE, ACTUALMENTE REFIERE CUADRO DE 4 MESES POR EPIGASTRALGIA INTERMITENTE, SENSACION DE BOCA AMARGA, DOLOR ABDOMINAL TIPO PUNTADA EN MESOGASTRIO , GASES ABUNDANTES, ALTERACION DEL HABITO EVACUATORIO EN EL ULTIMO MES , DIARREAS , BRISTOL 5-6, QUE SE EXACERBA POSTERIOR A INGESTA DE ALIMENTOS FUERA DE CASA , NIEGA SANGRADO DIGESTIVO, NO MOCO , NO PERIDDA DE PESO . EDA HACE 3 ANOS , NUNCA COLONOSCOPIA PREVIAS<br>APP: NO REFIERE<br>APF: DM2, CIRROSIS PADRE<br>APQX: APENDICE, RINOPLASTIA, LIPOESCULTURA<br>ALERGIAS: NO REFIERE<br>LABORATORIOS PRE QUIRURUGICOS OK | 1.- CSV<br>2.- PREPARAR PARA PROCEDIMIENTO<br>3.- SOL SAL 0,9% 1000cc a 30gts x min<br>4.-SEGUIR INDICACIONES DE MEDICO RESIDENTE<br>5.-SE SOLICITA EXAMENES PRE-QUIRURGICOS | |
| 15/10/2025 | 09:30 | PASE A SALA DE RECUPERACION DESPUES DE PROCEDIMIENTO CON SIGNOS VITALES ESTABLES. | 1.- BUTIL BROMURO DE HIOSCINBA IV PRN<br>2.- SEGUIR INDICACIONES | |
| 15/10/2025 | 10:30 | PACIENTE EGRESA DE QUIROFANO ESTABLE HEMODINAMICAMENTE LUEGO DE LA REALIZACION DE ESTUDIOS ENDOSCOPICOS.<br>PCTE EVOLUCIONA FAVORABLEMENTE DESPUES DEL PROCEDIMIENTO. SE MANTIENE ESTABLE HEMODINAMICAMENTE. CLINICAMENTE BIEN. ES DADA DE ALTA, SE EXPLICAN LOS RESULTADOS AL PACIENTE Y ACOMPAÑANTE. SE ENTREGAN INDICACIONES AL ALTA | | |

**Dr. ROBLES MEDRANDA CARLOS ANTONIO**
**GASTROENTEROLOGO**
**cedula No. 1307189140**

CRM CARLOS ROBLES MEDRANDA

| A. DATOS DEL ESTABLECIMIENTO Y USUARIO / PACIENTE | | | | | | | | | | |
|---|---|---|---|---|---|---|---|---|---|---|
| INSTITUCIÓN DEL SISTEMA | UNICÓDIGO | ESTABLECIMIENTO DE SALUD | | NÚMERO DE HISTORIA CLÍNICA ÚNICA | | NÚMERO DE ARCHIVO | | No. HOJA | | |
| IESS | 26699 | DR. CARLOS ANTONIO ROBLES MEDRANDA | | 0922016209 | | | | | | |
| PRIMER APELLIDO | SEGUNDO APELLIDO | PRIMER NOMBRE | SEGUNDO NOMBRE | SEXO | EDAD | CONDICIÓN EDAD (MARCAR) | | | | |
| | | | | | | D | H | M | A | |
| BOHORQUEZ | MACIAS | ALEXANDRA | VANESSA | FEMENINO | 36 | | | | X | |

## B. RESUMEN DE CUADRO CLINICO

PACIENTE FEMENINO DE 35 AÑOS DE EDAD , ANTECEDENTE DE BALON GASTRICO HACE 5 AÑOS , BAJO 40 LIBRAS APROXIMADAMENTE, ACTUALMENTE REFIERE CUADRO DE 4 MESES POR EPIGASTRALGIA INTERMITENTE, SENSACION DE BOCA AMARGA, DOLOR ABDOMINAL TIPO PUNTADA EN MESOGASTRIO , GASES ABUNDANTES, ALTERACION DEL HABITO EVACUATORIO EN EL ULTIMO MES , DIARREAS , BRISTOL 5-6, QUE SE EXACERBA POSTERIOR A INGESTA DE ALIMENTOS FUERA DE CASA , NIEGA SANGRADO DIGESTIVO, NO MOCO , NO PERIDDA DE PESO . EDA HACE 3 ANOS , NUNCA COLONOSCOPIA PREVIAS
APP: NO REFIERE
APF: DM2, CIRROSIS PADRE
APQX: APENDICE, RINOPLASTIA, LIPOESCULTURA
ALERGIAS: NO REFIERE
LABORATORIOS PRE QUIRURUGICOS OK
PACIENTE EGRESA DE QUIROFANO ESTABLE HEMODINAMICAMENTE LUEGO DE LA REALIZACION DE ESTUDIOS ENDOSCOPICOS. PCTE EVOLUCIONA FAVORABLEMENTE DESPUES DEL PROCEDIMIENTO. SE MANTIENE ESTABLE HEMODINAMICAMENTE. CLINICAMENTE BIEN. ES DADA DE ALTA, SE EXPLICAN LOS RESULTADOS AL PACIENTE Y ACOMPAÑANTE. SE ENTREGAN INDICACIONES AL ALTA

## C. RESUMEN DE EVOLUCIÓN Y COMPLICACIONES

| Evolución | Complicación |
|---|---|
| FAVORABLE | NINGUNA |

## D. HALLAZGOS RELEVANTES DE EXÁMENES Y PROCEDIMIENTOS DIAGNÓSTICOS

-GASTROPATIA ENDOSCOPICA ERITEMATOSA DE ANTRO

## DATOS DEL USUARIO / PACIENTE

| PRIMER APELLIDO | PRIMER NOMBRE | EDAD | NÚMERO DE HISTORIA CLÍNICA ÚNICA | NÚMERO DE ARCHIVO |
|---|---|---|---|---|
| BOHORQUEZ | ALEXANDRA | 36 | 0922016209 | |

## E. RESUMEN DE TRATAMIENTO Y PROCEDIMIENTOS TERAPÉUTICOS

BAJO ANESTESIA SE INTRODUCE VIDEOENDOSCOPIO POR VIA ORAL. EL ESOFAGO ESTA NORMAL. EL CAMBIO MUCOSO SE SITUA A LOS 38 CMS DE LOS INCISIVOS. EL ESTOMAGO MUESTRA EL TECHO NORMAL, EL CUERPO NORMAL. EL ANTRO PRESENTA ERITEMA. EL BULBO ESTA NORMAL. LA SEGUNDA PORCION SIN LESIONES. SE TOMA BIOPSIA CON **Pinza de Biopsia Estandar 2.3mm, Long 2300, S/ Aguja canal de trabajo 2.8 . Estéril. Descartable** DE ANTRO (2) Y CUERPO (2).

## F. INDICACIONES DE ALTA / EGRESO

PRÓXIMO CONTROL

## G. DIAGNOSTICO DE ALTA / EGRESO

| | | CIE |
|---|---|---|
| **DIAGNÓSTICO PRINCIPAL** | GASTRITIS CRONICA, NO ESPECIFICADA | K295 |
| **CAUSA EXTERNA** | | |

## H. CONDICIÓN DE ALTA / EGRESO

| | | | | | | VIVO | | FALLECIDO | |
|---|---|---|---|---|---|---|---|---|---|
| **ALTA MÉDICA** | X | **DISCAPACIDAD** | | **RETIRO NO AUTORIZADO** | | **DEFUNCIÓN MENOS DE 48 HORAS** | | **DÍAS DE ESTADIA** | |
| **ALTA VOLUNTARIA** | | | | **AUTORIZADO** | | **DEFUNCIÓN MAS DE 48 HORAS** | | **DÍAS DE REPOSO** | |

## I. MÉDICOS TRATANTES

| | NOMBRE Y APELLIDOS | ESPECIALIDAD | SELLO Y NÚMERO DE DOCUMENTO DE IDENTIFICACIÓN DEL PROFESIONAL | PERÍODO DE RESPONSABILIDAD |
|---|---|---|---|---|
| **1.** | Dr. CARLOS ANTONIO ROBLES MEDRANDA | GASTROENTEROLOGO | Dr. ROBLES MEDRANDA CARLOS ANTONIO<br>GASTROENTEROLOGO<br>Cedula No. 1307189140 | |

## J. DATOS DEL PROFESIONAL RESPONSABLE

| FECHA | HORA | PRIMER NOMBRE | PRIMER APELLIDO | SEGUNDO APELLIDO |
|---|---|---|---|---|
| 2025-10-15 | | Dr. CARLOS | ROBLES | MEDRANDA |

| NÚMERO DE DOCUMENTO DE IDENTIFICACIÓN | FIRMA | SELLO |
|---|---|---|
| 1307189140 | | Dr. ROBLES MEDRANDA CARLOS ANTONIO<br>GASTROENTEROLOGO<br>Cedula No. 1307189140 |

| | | | |
|---|---|---|---|
| ELABORADO POR: | Dr. ROBLES MEDRANDA CARLOS ANTONIO | REVISADO POR: | Dr. ROBLES MEDRANDA CARLOS ANTONIO |

| SERVICIO GASTROENTEROLOGIA | Fecha de Elaboración: | 2025-10-16 |
|---|---|---|
| | Área-Proceso: | AUDITORIA MEDICA |

| INFORME TÉCNICO-MÉDICO PARA LA JUSTIFICACIÓN DE PRESTACIONES ADICIONALES A LAS AUTORIZADAS | Página: 1 |
|---|---|

| DATOS GENERALES | |
|---|---|
| NOMBRES Y APELLIDOS DE PACIENTE: | ALEXANDRA VANESSA BOHORQUEZ MACIAS |
| CÉDULA DE IDENTIDAD: | 0922016209 |
| CÓDIGO DE VALIDACIÓN QUE AUTORIZÓ PRESTACIÓN: | CVA02102025JKAS00346 |
| FECHA DE INGRESO DEL PACIENTE: | 2025-10-16 |
| MÉDICO SOLICITANTE: | ROBLES MEDRANDA CARLOS ANTONIO |
| ESPECIALIDAD / SUBESPECIALIDAD: | GASTROENTEROLOGO |

| DIAGNÓSTICOS (CIE-10): | |
|---|---|
| DIAGNÓSTICO(S) QUE JUSTIFICARON EL CÓDIGO DE VALIDACIÓN: | K52 OTRAS COLITIS Y GASTROENTERITIS NO INFECCIOSAS |
| DIGANÓSTICOS ACTUALES QUE JUSTIFICARÁN LA PRESTACIÓN ADICIONAL: | K52 OTRAS COLITIS Y GASTROENTERITIS NO INFECCIOSAS |

**CUADRO CLÍNICO DEL PACIENTE QUE JUSTIFICARÁ PRESTACIÓN ADICIONAL**

PACIENTE FEMENINO DE 35 AÑOS DE EDAD , ANTECEDENTE DE BALON GASTRICO HACE 5 AÑOS , BAJO 40 LIBRAS APROXIMADAMENTE, ACTUALMENTE REFIERE CUADRO DE 4 MESES POR EPIGASTRALGIA INTERMITENTE, SENSACION DE BOCA AMARGA, DOLOR ABDOMINAL TIPO PUNTADA EN MESOGASTRIO , GASES ABUNDANTES, ALTERACION DEL HABITO EVACUATORIO EN EL ULTIMO MES , DIARREAS , BRISTOL 5-6, QUE SE EXACERBA POSTERIOR A INGESTA DE ALIMENTOS FUERA DE CASA , NIEGA SANGRADO DIGESTIVO, NO MOCO , NO PERIDDA DE PESO . EDA HACE 3 ANOS , NUNCA COLONOSCOPIA PREVIAS APP: NO REFIERE APF: DM2, CIRROSIS PADREAPQX: APENDICE, RINOPLASTIA, LIPOESCULTURA ALERGIAS: NO REFIERE LABORATORIOS PRE QUIRURUGICOS OK
Diagnostico: K52 OTRAS COLITIS Y GASTROENTERITIS NO INFECCIOSAS
Conclusion: -ILEOCOLONOSCOPIA NORMAL

PROTOCOLOS UTILIZADOS QUE JUSTIFICAN LA PRESTACIÓN ADICIONAL REALIZADA:

| NO. | PROTOCOLOS | TIPO * (SELECCIONE CON UNA X) | | | OBERVACIONES |
|---|---|---|---|---|---|
| | | NAC | INTERN. | MBE | |
| 1 | GUIA DE PRÀCTICA CLINICA – GPC DIAGNOSTICO Y TRATAMIENTO DE LA ENFERMEDAD POR REFLUJO GASTROESOFAGICO 2015 | | X | | 1. Vakil N, van Zanten SV, Kahrilas P, Dent J, Jones R. The Montreal definition and classification of gastroesophageal reflux disease: a global evidence-based consensus. Am J Gastroenterol 2006; 101: 1900-1920. 2. Peter J. Kahrilas, M.D. gastroesophageal reflux disease. N Engl J Med 2008 ; 359:1700-1707 |
| 2 | The role of early colonoscopy in patients presenting with acute lower gastrointestinal bleeding: a systematic review and meta-analysis. | | X | X | https://www.ncbi.nlm.nih.gov/pubmed/29487627# |

*TIPO: NACIONALES (NAC), INTERNACIONALES (INTERN), BUENAS PRACTICAS MÉDICAS BASADAS EN MEDICNA BASADA EN EVIDENCIA (MBE)

PROCEDIMIENTOS ADICIONALES AL AUTORIZADO QUE SERÁN JUSTIFICADOS CON ESTE INFORME:

| NO. | COD. TARIFARIO | DESCRIPCIÓN |
|---|---|---|
| 1 | 70200004 | COLONOSCOPIA CON BIOPSIA |

Nota: Este informe no justifica la prescripción de medicamentos fuera del Cuadro Nacional de Medicamentos Básicos sin la autorización debida según la normativa legal vigente para el caso, Homologaciones de procedimientos y/o laboratorios no autorizadas por el Ministerio de Salud Pública, facturación indebida de acuerdo al Tarifario de Prestaciones de Salud pertinente y otras situaciones de igual similitud.

| | NOMBRE | CARGO/ESPECIALIDAD | FIRMA Y SELLO |
|---|---|---|---|
| Elaborado por: | ROBLES MEDRANDA CARLOS ANTONIO | GASTROENTEROLOGO | Dr. ROBLES MEDRANDA CARLOS ANTONIO<br>GASTROENTEROLOGO<br>cedula No. 1307189140 |

REPÚBLICA DEL ECUADOR
DIRECCIÓN GENERAL DE REGISTRO CIVIL, IDENTIFICACIÓN Y CEDULACIÓN

CÉDULA DE **CIUDADANÍA** NUI **092201620-9**

APELLIDOS Y NOMBRES
BOHORQUEZ MACIAS
ALEXANDRA VANESSA

LUGAR DE NACIMIENTO
GUAYAS
GUAYAQUIL
BOLIVAR /SAGRARIO/

FECHA DE NACIMIENTO 1990-01-04
NACIONALIDAD ECUATORIANA
SEXO: MUJER
ESTADO CIVIL SOLTERO

FIRMA DEL CEDULADO

THLS U1179001A

---

INSTRUCCIÓN
SUPERIOR

PROFESIÓN
ESTUDIANTE

V4443V4442

APELLIDOS Y NOMBRES DEL PADRE
BOHORQUEZ MORLA ABEL

APELLIDOS Y NOMBRES DE LA MADRE
MACIAS INTRIAGO CARMEN

LUGAR Y FECHA DE EXPEDICIÓN
GUAYAQUIL
2021-10-22

FECHA DE EXPIRACIÓN
2031-10-22

CORP. REG. CIVIL DE GUAYAQUIL

FIRMA DEL DIRECTOR GENERAL

FIRMA DEL GOBIERNO SECCIONAL

IDECU092201620<95<<<<<<<<<<<<<
9001044<3110223ECU<<<<<<<<<<<0
BOHORQUEZ<MACIAS<<ALEXANDRA<VA

IECED

Instituto Ecuatoriano de Enfermedades Digestivas

**Fecha:** Guayaquil, 15 de Octubre del 2025

**Nombre:** ALEXANDRA VANESSA BOHORQUEZ MACIAS

**CI.** 0922016209 **Edad:** 36 años

**Alergia:** NO

**Rp:**

**Dra. Del Valle Zavala Raquel Salome**
**GASTROENTEROLOGA**
**C.I. 0916461221**



IECED

Instituto Ecuatoriano de Enfermedades Digestivas

**Fecha:** Guayaquil, 15 de Octubre del 2025

**Nombre:** ALEXANDRA VANESSA BOHORQUEZ MACIAS

**CI.** 0922016209 **Edad:** 36 años

**Alergia:** NO

**Prescripción:**

Citas médicas

042109180 - 0983753477 -0991051413/0986637750

Av. Abel R. Castillo S/N y Av. Juan Tanca Marengo, Torre Médica I, mezanine 3, y Torre Medica II, piso 4, consultorios 405 - 406, Ciudad del Sol(Omnihospital)

Medios Digitales

www.ieced.com.ec

@Ieced

# FARMACIA "Dr. Carlos Robles Medranda"

RUC.: 1307189140001

Dir.: Av. Abel Romeo Castillo S/N y Av. Juan Tanca Marengo Omni Hospital Torre Vitalis 1 Mezanine 1

## NOTA DE ENTREGA

**No.** 0004808

**Cliente:** INSTITUTO ECUATORIANO DE SEGURIDAD SOCIAL IESS

**Dir:** Olmedo 401 A y boyaca **Telf:** 2400057

**Paciente:** ALEXANDRA BOHORQUEZ MACIAS

**Ruc:** 1760004650001

**Fecha:**

**Cédula:** 0922016209

| ARTICULO | CANTIDAD | P.UNIT. | P.CAN-MED | V.TOTAL |
|---|---|---|---|---|
| OMEPRAZOL SOLIDO ORAL 20 mg | 30 | $0.4114 | $0.4114 | $12.3420 |

| | |
|---|---|
| SUBTOTAL 0% | $12.3420 |
| SUBTOTAL 15% | $0.0000 |
| DESCUENTO | $0.0000 |
| SUBTOTAL | $12.3420 |
| IVA | $0.0000 |
| VALOR TOTAL | $12.3420 |

FARMACIA
PRESTADOR EXTERNO
Dr. Carlos Robles Medranda

Firma Autorizada: _____ Recibi Conforme: _____

INGRESO DE ORDENES DE FARMACIA

CONS.EXT. GYE-NORTE IORD010 25/09/1

515 GASTROENTEROLOGIA (CE) QPADEV01SZ 13:42:2

M709060034 ROBLES MEDRANDA CAR

Paciente : C 0922016209 BOHORQUEZ MACIAS ALEXANDRA VANESSA ..... H.C. 68524

Médico ..: ROBLES MEDRANDA CARLOS ANTONIO - Gastroenterologí Orden No. 1079236

Seleccione una opción y complete datos requeridos .....

Indicaciones Generales . . . F4= +Indicaciones

+

Código de Despacho: WP590

| OP | Item Ordenado Código | Cant. | Dosis | Vía Administ. | Presentación | Frecuencia | Dura | Inicia desde Fecha | Hora | Diag |
|---|---|---|---|---|---|---|---|---|---|---|
| | OMEPRAZOL SOLIDO ORAL | | | | TAB/CAP/COMP. 20 MG CJ X BLIST(ES) | | | | | |
| | F 3202004 | 30 | 1.000 | UND | O | QD | 30 D | 20250912 | 1342 | |

Final

F3=Salir Grabando

F18=Reabrir Orden

REPÚBLICA DEL ECUADOR
DIRECCION GENERAL DE REGISTRO CIVIL, IDENTIFICACIÓN Y CEDULACIÓN

CÉDULA DE **CIUDADANÍA** NUI **092201620-9**

APELLIDOS Y NOMBRES
BOHORQUEZ MACIAS
ALEXANDRA VANESSA

LUGAR DE NACIMIENTO
GUAYAS
GUAYAQUIL
BOLIVAR /SAGRARIO/

FECHA DE NACIMIENTO 1990-01-04
NACIONALIDAD ECUATORIANA
SEXO MUJER
ESTADO CIVIL SOLTERO

FIRMA DEL CEDULADO

INSTRUCCION
SUPERIOR

PROFESIÓN
ESTUDIANTE

V4443V4442

APELLIDOS Y NOMBRES DEL PADRE
BOHORQUEZ MORLA ABEL

APELLIDOS Y NOMBRES DE LA MADRE
MACIAS INTRIAGO CARMEN

LUGAR Y FECHA DE EXPEDICIÓN
GUAYAQUIL
2021-10-22

FECHA DE EXPIRACIÓN
2031-10-22

CORP. REG. CIVIL DE GUAYAQUIL

FIRMA DEL DIRECTOR GENERAL

FIRMA DEL GOBIERNO SECCIONAL

IDECU092201620<95<<<<<<<<<<<<<
9001044<3110223ECU<<<<<<<<<<<0
BOHORQUEZ<MACIAS<<ALEXANDRA<VA

CRM CARLOS ROBLES MEDRANDA

## A. DATOS DEL ESTABLECIMIENTO Y USUARIO / PACIENTE

| INSTITUCION DEL SISTEMA | UNICODIGO | ESTABLECIMIENTO DE SALUD | NÚMERO DE HISTORIA CLÍNICA ÚNICA | NÚMERO DE ARCHIVO |
|---|---|---|---|---|
| IESS | 26699 | DR. CARLOS ANTONIO ROBLES MEDRANDA | 0922016209 | |

| PRIMER APELLIDO | SEGUNDO APELLIDO | PRIMER NOMBRE | SEGUNDO NOMBRE | SEXO | EDAD | CONDICIÓN EDAD (MARCAR) | | | |
|---|---|---|---|---|---|---|---|---|---|
| | | | | | | H | D | M | A |
| BOHORQUEZ | MACIAS | ALEXANDRA | VANESSA | Femenino | 36 | | | | x |

## B. DIAGNÓSTICOS

| | | | CIE |
|---|---|---|---|
| **Post Operatorio:** | 1 | OTRAS COLITIS Y GASTROENTERITIS NO INFECCIOSAS | K52 |

## C. PROCEDIMIENTO

| Electiva | X | Emergencia | | Urgencia | |
|---|---|---|---|---|---|

| | |
|---|---|
| **Proyectado:** | OTRAS COLITIS Y GASTROENTERITIS NO INFECCIOSAS |
| **Realizado:** | OTRAS COLITIS Y GASTROENTERITIS NO INFECCIOSAS |

## D. INTEGRANTES DEL EQUIPO QUIRÚRGICO

| | | | |
|---|---|---|---|
| **Cirujano 1:** | Dr. ROBLES MEDRANDA CARLOS ANTONIO | **Instrumentista:** | |
| **Cirujano 2:** | | **Circulante:** | |
| **Primer Ayudante:** | Dr(a). DEL VALLE ZAVALA RAQUEL SALOME | **Anestesiologo/a:** | Dr(a). ARRIETA BRICEÑO ANGELICA MARIA |
| **Segundo Ayudante:** | | **Ayudante Anestesia:** | |
| **Tercer Ayudante:** | | **Otros:** | |

## E. TIPO ANESTESIA

| General | | Regional | | Sedación | X | Otros | |
|---|---|---|---|---|---|---|---|

## F. TIEMPOS QUIRÚRGICOS

| FECHA DE OPERACIÓN | DIA | MES | AÑO | HORA DE INICIO | HORA DE TERMINACION |
|---|---|---|---|---|---|
| | 16 | 10 | 2025 | 08:00:00 | 08:30:00 |

**Dieresis:**

**Exposición y Exploración:**

**Hallazgos Quirúrgicos:**

-ILEOCOLONOSCOPIA NORMAL

**Procedimiento Quirúrgico:**

BAJO ANESTESIA, CON TÈCNICA DE INMERSION EN CLORURO DE SODIO (USANDO 1000 cc APROX), SE INTRODUCE VIDEOCOLONOSCOPIO ACOPLADO A KIT DE PROCESADORA POR VIA RECTAL HASTA ILEON DISTAL QUE ENDOSCOPICAMENTE ES NORMAL. VALVULA ILEOCECAL Y CIEGO NORMALES, COLON ASCENDENTE NORMAL, COLON TRANSVERSO NORMAL, COLON DESCENDENTE NORMAL, COLON SIGMOIDES NORMAL. RECTO NORMAL. CON **Pinza de Biopsia Estandar 2.3mm, Long 2300, S/ Aguja canal de trabajo 2.8 . Estéril. Descartable**, SE TOMAN BIOPSIAS DE COLON PARA DESCARTAR PROCESOS INFLAMATORIOS MICROSCOPICOS.

## G. COMPLICACIONES DEL PROCEDIMIENTO QUIRÚRGICO

NO

| Pérdida Sanguínea total: | | ml | | Muestra: | |
|---|---|---|---|---|---|

Descripción:

## H. EXÁMENES HISTOPATOLÓGICOS

Transquirúrgico:

| Biopsia por congelación: | SI | | NO | | Resultado: | |
|---|---|---|---|---|---|---|

Patólogo que reporta:

| Histopatológico: | SI | x | NO | | Muestra | ; |
|---|---|---|---|---|---|---|

## I. DIAGRAMA DEL PROCEDIMIENTO

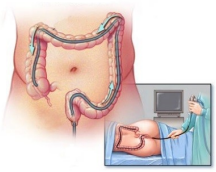

## J. DATOS DEL PROFESIONAL RESPONSABLE

| NOMBRE Y APELLIDOS | ESPECIALIDAD | FIRMA | SELLO Y NÚMERO DE DOCUMENTO DE IDENTIFICACIÓN |
|---|---|---|---|
| Dr. ROBLES MEDRANDA CARLOS ANTONIO | GASTROENTEROLOGO | | Dr. ROBLES MEDRANDA CARLOS ANTONIO<br>GASTROENTEROLOGO<br>cedula No. 1307189140 |

CRM CARLOS ROBLES MEDRANDA

## A. DATOS DEL ESTABLECIMIENTO Y USUARIO / PACIENTE

| INSTITUCION DEL SISTEMA | ESTABLECIMIENTO DE SALUD | NÚMERO DE HISTORIA CLÍNICA ÚNICA | NÚMERO DE ARCHIVO |
|---|---|---|---|
| IESS | DR. CARLOS ANTONIO ROBLES MEDRANDA | 0922016209 | |

| PRIMER APELLIDO | SEGUNDO APELLIDO | PRIMER NOMBRE | SEGUNDO NOMBRE | SEXO | EDAD | CONDICIÓN EDAD (MARCAR) H | D | M | A |
|---|---|---|---|---|---|---|---|---|---|
| BOHORQUEZ | MACIAS | ALEXANDRA | VANESSA | Femenino | 36 | | | | x |

| FECHA | 2025-10-16 | TALLA | 0 | PESO KG | 0 | IMC | | GRUPO Y FACTOR | | CONSENTIMIENTO INFORMADO | SI | | NO | |
|---|---|---|---|---|---|---|---|---|---|---|---|---|---|---|

## B. SERVICIO Y PRIORIDAD DE ATENCION

| | | | | | | | | | |
|---|---|---|---|---|---|---|---|---|---|
| DIAGNÓSTICO PREOPERATORIO | | CIE | | CIRUGÍA PROPUESTA | COLONOSCOPIA+BIOPSIA | ESPECIALDIDAD | PRIORIDAD | EMERGENTE | |
| DIAGNÓSTICO POSTOPERATORIO | OTRAS COLITIS Y GASTROENTERITIS NO INFECCIOSAS | CIE | K52 | CIRUGÍA REALIZADA | COLONOSCOPIA+BIOPSIA | GASTROENTEROLOGO | | URGENTE | |
| ANESTESIÓLOGO | ANGELICA MARIA ARRIETA BRICEÑO | AYUDANTE (S) | VERENA ELIZABETH TANDAZO VALAREZO | INSTRUMENTISTA | TANIA ELIZABETH VILLAFUERTE LOOR | QUIRÓFANO | | ELECTIVO | X |
| CIRUJANO | CARLOS ANTONIO ROBLES MEDRANDA | AYUDANTE (S) | RAQUEL SALOME DEL VALLE ZAVALA | CIRCULANTE | | | | | |
| OTROS | | | | | | | | | |

## C. SERVICIO Y PRIORIDAD DE ATENCION

| CABEZA | | ÓRGANOS | | CUELLO | | COLUMNA | | TÓRAX | | ABDÓMEN | X | PELVIS | | EXT.SUPERIORES | | EXT.INFERIORES | | PERINEAL | |
|---|---|---|---|---|---|---|---|---|---|---|---|---|---|---|---|---|---|---|---|

## D. REGISTRO TRANSANESTÉSICO

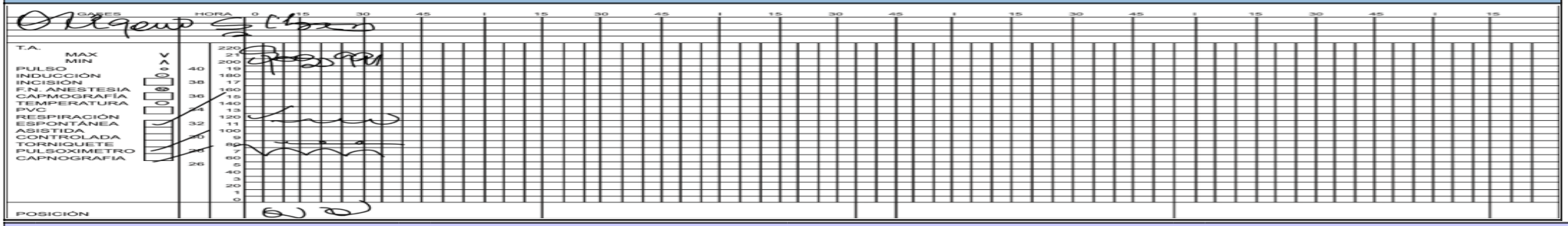


## E. DROGAS ADMINISTRADAS

| | | | | | | | |
|---|---|---|---|---|---|---|---|
| 1 | FENTANILO: 100MCG | 2 | LIDOCAINA AL 2%: 30MG | 3 | PROPOFOL: 400MG | 4 | ONDANSETRON: 8MG |
| 5 | OMEPRAZOL: 40MG | 6 | BUSCAPINA SIMPLE: 20MG | 7 | | 8 | |
| 9 | | 10 | | 11 | | 12 | |
| 13 | | 14 | | 15 | | 16 | |

## F. TÉCNICA ANESTÉSICA

**GENERAL**

| SISTEMA | | | | | APARATO | | |
|---|---|---|---|---|---|---|---|
| ABIERTO | | CERRADO | X | SEMICERRADO | | CIRCUITO CIRCULAR | | UNIDIRECCIONAL |

**MANEJO DE VÍA AÉREA**

| MASCARA FACIAL | X | SUPRAGLOTICA | | TRAQUEOTOMO | |
|---|---|---|---|---|---|

**INTUBACIÓN**

| NASAL | | ORAL | X | SUBMENTONEANA | | VISION DIRECTA | | A CIEGAS | |
|---|---|---|---|---|---|---|---|---|---|

**TIPO DE TUBO**

| CONVENCIONAL | | PREFORMADO ORAL | | PREFORMADO NASAL | | REFORZADO | |
|---|---|---|---|---|---|---|---|
| DOBLE LUMEN | | DIÁMETRO | 7 | BALÓN | SI | X | NO | | TAPONAMIENTO | SI | | NO | |

**EQUIPO DE INTUBACION**

| CORMACK | I | | II | X | III | | IV | | NUMERO INTENTOS | 1 |
|---|---|---|---|---|---|---|---|---|---|---|

**INDUCCION**

| INHALATORIA | | INTRAVENOSA | X | INHALATORIA | | INTRAVENOSA | | BALANCEADA | X |
|---|---|---|---|---|---|---|---|---|---|

**MANTENIMIENTO**

**REGIONAL**

| ASEPSIA CON | | HABÓN CON | |
|---|---|---|---|
| LOCAL ASISTIDA | | INTRAVENOSA | |

**TRONCULAR**

| BLOQUEO DE NERVIO | | NÚMERO DE INTENTOS | |
|---|---|---|---|
| BLOQUEO DE PLEXO | | NÚMERO DE INTENTOS | |
| ANESTÉSICO LOCAL | | COADYUVANTE | |
| TIPO DE AGUJA | | EQUIPO | |

**NEUROAXIAL**

| RAQUIDEA | | EPIDURAL | | CAUDAL | | CATETER | |
|---|---|---|---|---|---|---|---|
| TIPO DE AGUJA | | NUMERO DE AGUJA | | N° DE INTENTOS | | | |

| BORBOTAJE | SI | | NO | | ACCESO | MEDIAL | LATERAL | SITIO DE PUNCIÓN |
|---|---|---|---|---|---|---|---|---|
| DERMATOMA | | | POSICIÓN | | | | | |

**SEDO - ANALGESIA**

| 1 | | 2 | | 3 | | 4 | | 5 | | 6 | |
|---|---|---|---|---|---|---|---|---|---|---|---|

## G. ACCESOS VASCULARES

| TIPO | CALIBRE | SITIO |
|---|---|---|
| IV PERIFÉRICO 1 | 20 | Miembro superior izquierdo |
| IV PERIFÉRICO 2 | | |
| IV PERIFÉRICO 3 | | |
| IV CENTRAL | | |
| INTRA ARTERIAL | | |
| OTRO | | |

## H. REPOSICÍON VOLÉMICA

| | | | |
|---|---|---|---|
| DEXTROSA 5% | | SANGRE | |
| DEXTROSA 10% | | PLASMA | |
| DEXTROSA 50% | | PLAQUETAS | |
| DEXTROSA EN SS | | CRIOPRECIPITADOS | |
| SS 0.9% | 500 | OTROS | |
| LACTO RINGER | | | |
| EXPANSORES | | TOTAL | 350 |

## I. PÉRDIDAS

| | |
|---|---|
| SANGRADO | |
| DIURESIS | |
| OTROS | |
| TOTAL | |
| BALANCE | |

## J. DATOS DEL RECIENTE NACIDO

| APGAR | FETO MUERTO | | 1 MINUTO | | 5 MINUTOS | | 10 MINUTOS | |
|---|---|---|---|---|---|---|---|---|

## K. TIEMPOS TRANSCURRIDOS

| DURACION ANESTESIA | 00:30:00 | DURACION CIRUGIA | 00:30:00 |
|---|---|---|---|

## L. TECNICAS ESPECIALES

| | | | | | | | | | |
|---|---|---|---|---|---|---|---|---|---|
| HEMODILUCIÓN | | AUTOTRANSFUSIÓN | | HIPOTENSÍON | | HIPOTERMIA | | CIRCULACIÓN EXTRACOPÓREA | |

## M. MANTENIMIENTO TEMPERATURA CORPORAL

| | | | | | |
|---|---|---|---|---|---|
| MANTA TERMICA | | CALENTAMIENTO DE FLUIDOS | | OTROS | |

## N. INCIDENTES

| | | | | | | | |
|---|---|---|---|---|---|---|---|
| ACTIVIDAD ELÉCTRICA SIN PULSO | | ARRITMIA | | ASISTOLIA | | TRMBOEMBOLIA | |
| HIPERTERMIA MALIGNA | | ANAFILAXIA | | ISQUEMIA MIOCÁRDICA | | NEUMOTÓRAX | |
| BRONCOESPASMO | | DESPERTAR PROLONGADO | | EMBOLIA AÉREA VENOSA | | LARINGOESPASMO | |
| DIFICULTAD DE LA TÉCNICA | | OTROS | | | | | |

## O. RESULTADO DE EXÁMENES DE LABORATORIO

| HORA | | pH | PO2 | PCO2 | HCO3 | EB | SAT. O2 | LACTATO | GLUCOSA | Na | K | Cl | HCTO | HB | OTRO |
|---|---|---|---|---|---|---|---|---|---|---|---|---|---|---|---|
| 1 | | | | | | | | | | | | | | | |
| 2 | | | | | | | | | | | | | | | |
| 3 | | | | | | | | | | | | | | | |
| 4 | | | | | | | | | | | | | | | |
| 5 | | | | | | | | | | | | | | | |
| 6 | | | | | | | | | | | | | | | |
| 7 | | | | | | | | | | | | | | | |
| 8 | | | | | | | | | | | | | | | |
| 9 | | | | | | | | | | | | | | | |
| 10 | | | | | | | | | | | | | | | |

## P. OBSERVACIONES

PACIENTE PASA A SALA DE RECUPERACIÓN EN CONDICIONES ESTABLES

## Q. CONDICIONES DE EGRESO

| | | | | | | | | | | | |
|---|---|---|---|---|---|---|---|---|---|---|---|
| CONDICIONES AL SALIR | EXTUBADO | | CONDUCIDO A | UNIDAD DE CUIDADOS POST ANESTÉSICO | X | UNIDAD DE CUIDADOS INTENSIVOS | | CRÍTICOS DE EMERGENCIA | | MORGUE | |
| | INTUBADO | | | | | | | | | | |
| CONSTANTES VITALES DE ENTREGA | **TA** | 108/70mmhg | **FC** | 75 | **FR** | 14 | **SAT.O2** | | 99 | **T°** | |

## R. DATOS DEL PROFESIONAL RESPONSABLE

| | | | | | | | |
|---|---|---|---|---|---|---|---|
| HORA | 08:30:00 | NOMBRE Y APELLIDO DEL PROFESIONAL | ARRIETA BRICEÑO ANGELICA MARIA | FIRMA | Angelica M Arrieta B. | SELLO Y CÓDIGO | Dra. ARRIETA BRICEÑO ANGELICA MARIA<br>ANESTESIOLOGIA<br>Cedula No. 1759345422 |

# DR. CARLOS ANTONIO ROBLES MEDRANDA

| | | | | | |
|---|---|---|---|---|---|
| **Paciente:** | **BOHORQUEZ MACIAS ALEXANDRA VANESSA** | **Edad:** | 36 años | **Identificacion:** | **0922016209** |
| **Procedimiento:** | **COLONOSCOPIA** | | | | |
| **Referido por:** | LISSET PINARGOTE | **Fecha:** | | 15/10/2025 | |

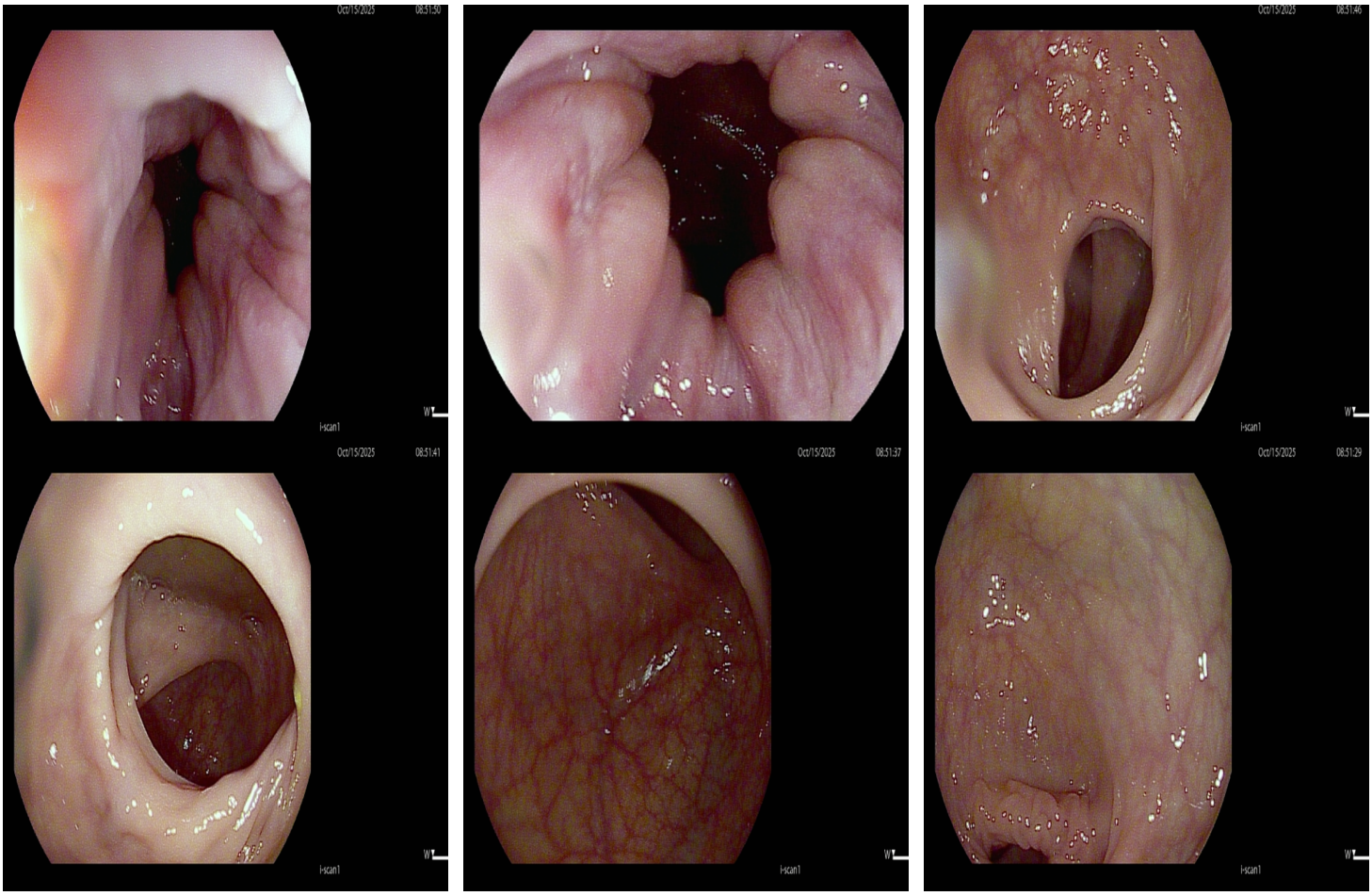

## Hallazgos

BAJO ANESTESIA GENERAL, CON TÈCNICA DE INMERSION EN SOLUCION SALINA (USANDO 1000 cc APROX), SE INTRODUCE VIDEOCOLONOSCOPIO ACOPLADO A KIT DE PROCESADORA POR VIA RECTAL HASTA ILEON DISTAL QUE ENDOSCOPICAMENTE ES NORMAL. VALVULA ILEOCECAL Y CIEGO NORMALES, COLON ASCENDENTE NORMAL, COLON TRANSVERSO NORMAL, COLON DESCENDENTE NORMAL, COLON SIGMOIDES NORMAL. RECTO NORMAL. CON PINZA ENDOSCOPICA DE BIOPSIA DESCARTABLE, SE TOMAN BIOPSIAS DE COLON PARA DESCARTAR PROCESOS INFLAMATORIOS MICROSCOPICOS.

## Conclusiones

ILEOCOLONOSCOPIA NORMAL

Dr. Carlos Antonio Robles Medranda
GASTROENTEROLOGO
C.I 1307189140

**CARLOS ANTONIO ROBLES MEDRANDA**

CRM
CARLOS ROBLES MEDRANDA

## A. DATOS DEL ESTABLECIMIENTO Y USUARIO / PACIENTE

| INSTITUCION DEL SISTEMA | UNICODIGO | ESTABLECIMIENTO DE SALUD | NÚMERO DE HISTORIA CLÍNICA ÚNICA | NÚMERO DE ARCHIVO |
|---|---|---|---|---|
| IESS | 26699 | DR. CARLOS ANTONIO ROBLES MEDRANDA | 0922016209 | |

| PRIMER APELLIDO | SEGUNDO APELLIDO | PRIMER NOMBRE | SEGUNDO NOMBRE | FECHA DE NACIMIENTO | SEXO | EDAD | CONDICIÓN EDAD (MARCAR) | | | |
|---|---|---|---|---|---|---|---|---|---|---|
| | | | | | | | H | D | M | A |
| BOHORQUEZ | MACIAS | ALEXANDRA | VANESSA | 1990-01-04 | Femenino | 36 | | | | X |

## B. DATOS DEL SERVICIO Y PRIORIDAD

| SERVICIO | | | | | | ESPECIALIDAD | PRIORIDAD | | | | HORA DE TOMA | FECHA DE TOMA |
|---|---|---|---|---|---|---|---|---|---|---|---|---|
| EMERGENCIA | | CONSULTA EXTERNA | | HOSPITALIZACIÓN | | GASTROENTEROLOGO | URGENTE | | RUTINA | X | | 16/10/2025 |

## C. ESTUDIO SOLICITADO

| HISTOPATOLOGÍA | X | CITOLOGÍA | | REVISIÓN DE LAMINILLAS | | TRANSOPERATORIO | | OTROS TIPO DE ESTUDIO: | |
|---|---|---|---|---|---|---|---|---|---|

DESCRIPCIÓN: Se toma biopsia de SE TOMA BIOPSIA DE MUCOSA DE COLON

## D. RESUMEN CLÍNICO

REGISTRAR DE MANERA OBLIGATORIA TODOS LOS CAMPOS

**CUADRO CLÍNICO**

PACIENTE FEMENINO DE 35 AÑOS DE EDAD , ANTECEDENTE DE BALON GASTRICO HACE 5 AÑOS , BAJO 40 LIBRAS APROXIMADAMENTE, ACTUALMENTE REFIERE CUADRO DE 4 MESES POR EPIGASTRALGIA INTERMITENTE, SENSACION DE BOCA AMARGA, DOLOR ABDOMINAL TIPO PUNTADA EN MESOGASTRIO , GASES ABUNDANTES, ALTERACION DEL HABITO EVACUATORIO EN EL ULTIMO MES , DIARREAS , BRISTOL 5-6, QUE SE EXACERBA POSTERIOR A INGESTA DE ALIMENTOS FUERA DE CASA , NIEGA SANGRADO DIGESTIVO, NO MOCO , NO PERIDDA DE PESO . EDA HACE 3 ANOS , NUNCA COLONOSCOPIA PREVIAS

APP: NO REFIERE
APF: DM2, CIRROSIS PADRE
APQX: APENDICE, RINOPLASTIA, LIPOESCULTURA
ALERGIAS: NO REFIERE

LABORATORIOS PRE QUIRURUGICOS OK

**RESULTADOS DE LABORATORIO**

**DATOS DE IMAGEN**

**TRATAMIENTO**

**PROCEDIMIENTO REALIZADO PARA OBTENCIÓN MUESTRA**: COLONOSCOPIA

| E. DIAGNOSTICOS | PRE=PRESUNTIVO DEF=DEFINITIVO | CIE | PRE | DEF | F. MUESTRA O PIEZA / NUMERO (DESCRIBIR EL ORIGEN Y NUMERO DE MUESTRAS ENVIADAS) |
|---|---|---|---|---|---|
| 1. | OTRAS COLITIS Y GASTROENTERITIS NO INFECCIOSAS | K52 | | X | |
| 2. | | | | | |
| 3. | | | | | |
| 4. | | | | | |
| 5. | | | | | |

## G. DATOS BÁSICOS PARA CITOLOGÍA VAGINAL

| MATERIAL | | | | | | ANTICONCEPCIÓN | | | | TERAPIA HORMONAL | EDAD DE: | | | PARIDAD | | | | FECHAS | | |
|---|---|---|---|---|---|---|---|---|---|---|---|---|---|---|---|---|---|---|---|---|
| ENDOCERVIX | EXOCERVIX | VAGINAL | ENDOMETRIAL | OTROS | NINGUNA | HORMONAL | DIU | LIGADURA | OTRO | | MENARQUIA | MENOPAUSIA | INICIO DE RELACIONES SEXUALES | GESTACIONES | PARTOS | ABORTOS | CESÁREAS | ÚLTIMA MENSTRUACIÓN | ÚLTIMO PARTO | ÚLTIMA CITOLOGÍA |
| | | | | | | | | | | | | | | | | | | | | |

DESCRIPCIÓN MACROSCÓPICA

DIAGNÓSTICO DE ÚLTIMA CITOLOGÍA:

## H. BIOLOGÍA MOLECULAR Y GENÉTICA

## I. DATOS DEL PROFESIONAL RESPONSABLE

| FECHA (aaaa-mm-dd) | HORA DE SOLICITUD (hh:mm) | PRIMER NOMBRE | PRIMER APELLIDO | SEGUNDO APELLIDO |
|---|---|---|---|---|
| 2025-10-16 | 07:40:09 | RAQUEL | DEL VALLE | ZAVALA |

| NÚMERO DE DOCUMENTO DE IDENTIFICACIÓN | FIRMA | SELLO |
|---|---|---|
| 0916461221 | Raquel S. Del Valle Z | Dr(a). DEL VALLE ZAVALA RAQUEL SALOME<br>GASTROENTEROLOGO<br>MSP No. 0916461221 |

| FECHA DE RECEPCIÓN (aaaa-mm-dd) | HORA DE RECEPCIÓN (hh:mm) | NOMBRE Y APELLIDO DE LA PERSONA QUIEN ENTREGA LA MUESTRA | NOMBRE Y APELLIDO DE LA PERSONA QUIEN RECIBE LA MUESTRA | CÓDIGO INTERNO DE MUESTRA |
|---|---|---|---|---|
| | | | | |

CRM CARLOS ROBLES MEDRANDA

## A. DATOS DEL ESTABLECIMIENTO USUARIO / PACIENTE

| INSTITUCIÓN DEL SISTEMA | UNICODIGO | ESTABLECIMIENTO DE SALUD | NUMERO DE HISTORIA CLINICA | NUMERO DE ARCHIVO | No.HOJA |
|---|---|---|---|---|---|
| IESS | 26699 | DR. CARLOS ANTONIO ROBLES MEDRANDA | 0922016209 | | |

| PRIMER APELLIDO | SEGUNDO APELLIDO | PRIMER NOMBRE | SEGUNDO NOMBRE | SEXO | EDAD | CONDICIÓN EDAD (MARCAR) | | | |
|---|---|---|---|---|---|---|---|---|---|
| | | | | | | H | D | M | A |
| BOHORQUEZ | MACIAS | ALEXANDRA | VANESSA | Femenino | 36 | | | | x |

## B. EVOLUCIÓN Y PRESCRIPCIONES

FIRMAR AL PIE DE CADA EVOLUCIÓN Y PREESCRIPCIÓN

REGISTRAR CON ROJO LA ADMINISTRACIÓN DE FARMACOS Y COLOCACIÓN DE DISPOSITIVOS MÉDICOS

| 1. EVOLUCIÓN | | | 2. PRESCRIPCIONES | |
|---|---|---|---|---|
| FECHA (aaaa- mm - dd) | HORA (hh:mm) | NOTAS DE EVOLUCIÓN | FARMACOTERAPIA E INDICACIONES(Para enfermería y otro profesional de salud) | ADMINISTR. FARMACOS DISPOSITIVOS |
| 16/10/2025 | 06:00 | PACIENTE FEMENINO DE 35 AÑOS DE EDAD , ANTECEDENTE DE BALON GASTRICO HACE 5 AÑOS , BAJO 40 LIBRAS APROXIMADAMENTE, ACTUALMENTE REFIERE CUADRO DE 4 MESES POR EPIGASTRALGIA INTERMITENTE, SENSACION DE BOCA AMARGA, DOLOR ABDOMINAL TIPO PUNTADA EN MESOGASTRIO , GASES ABUNDANTES, ALTERACION DEL HABITO EVACUATORIO EN EL ULTIMO MES , DIARREAS , BRISTOL 5-6, QUE SE EXACERBA POSTERIOR A INGESTA DE ALIMENTOS FUERA DE CASA , NIEGA SANGRADO DIGESTIVO, NO MOCO , NO PERIDDA DE PESO . EDA HACE 3 ANOS , NUNCA COLONOSCOPIA PREVIAS<br>APP: NO REFIERE<br>APF: DM2, CIRROSIS PADRE<br>APQX: APENDICE, RINOPLASTIA, LIPOESCULTURA<br>ALERGIAS: NO REFIERE<br>LABORATORIOS PRE QUIRURUGICOS OK | 1.- CSV<br>2.- PREPARAR PARA PROCEDIMIENTO<br>3.- SOL SAL 0,9% 1000cc a 30gts x min<br>4.-SEGUIR INDICACIONES DE MEDICO RESIDENTE<br>5.-SE SOLICITA EXAMENES PRE-QUIRURGICOS | |
| 16/10/2025 | 08:30 | PASE A SALA DE RECUPERACION DESPUES DE PROCEDIMIENTO CON SIGNOS VITALES ESTABLES. | 1.- BUTIL BROMURO DE HIOSCINBA IV PRN<br>2.- SEGUIR INDICACIONES | |
| 16/10/2025 | 09:30 | PACIENTE EGRESA DE QUIROFANO ESTABLE HEMODINAMICAMENTE LUEGO DE LA REALIZACION DE ESTUDIOS ENDOSCOPICOS.<br>PCTE EVOLUCIONA FAVORABLEMENTE DESPUES DEL PROCEDIMIENTO. SE MANTIENE ESTABLE HEMODINAMICAMENTE. CLINICAMENTE BIEN. ES DADA DE ALTA, SE EXPLICAN LOS RESULTADOS AL PACIENTE Y ACOMPAÑANTE. SE ENTREGAN INDICACIONES AL ALTA | | |

**Dr. ROBLES MEDRANDA CARLOS ANTONIO**
**GASTROENTEROLOGO**
**cedula No. 1307189140**

CRM CARLOS ROBLES MEDRANDA

| A. DATOS DEL ESTABLECIMIENTO Y USUARIO / PACIENTE | | | | | | | | | | |
|---|---|---|---|---|---|---|---|---|---|---|
| INSTITUCIÓN DEL SISTEMA | UNICÓDIGO | ESTABLECIMIENTO DE SALUD | | NÚMERO DE HISTORIA CLÍNICA ÚNICA | | NÚMERO DE ARCHIVO | | No. HOJA | | |
| IESS | 26699 | DR. CARLOS ANTONIO ROBLES MEDRANDA | | 0922016209 | | | | | | |
| PRIMER APELLIDO | SEGUNDO APELLIDO | PRIMER NOMBRE | SEGUNDO NOMBRE | SEXO | EDAD | CONDICIÓN EDAD (MARCAR) | | | | |
| | | | | | | D | H | M | A | |
| BOHORQUEZ | MACIAS | ALEXANDRA | VANESSA | FEMENINO | 36 | | | | X | |

## B. RESUMEN DE CUADRO CLINICO

PACIENTE FEMENINO DE 35 AÑOS DE EDAD , ANTECEDENTE DE BALON GASTRICO HACE 5 AÑOS , BAJO 40 LIBRAS APROXIMADAMENTE, ACTUALMENTE REFIERE CUADRO DE 4 MESES POR EPIGASTRALGIA INTERMITENTE, SENSACION DE BOCA AMARGA, DOLOR ABDOMINAL TIPO PUNTADA EN MESOGASTRIO , GASES ABUNDANTES, ALTERACION DEL HABITO EVACUATORIO EN EL ULTIMO MES , DIARREAS , BRISTOL 5-6, QUE SE EXACERBA POSTERIOR A INGESTA DE ALIMENTOS FUERA DE CASA , NIEGA SANGRADO DIGESTIVO, NO MOCO , NO PERIDDA DE PESO . EDA HACE 3 ANOS , NUNCA COLONOSCOPIA PREVIAS
APP: NO REFIERE
APF: DM2, CIRROSIS PADRE
APQX: APENDICE, RINOPLASTIA, LIPOESCULTURA
ALERGIAS: NO REFIERE
LABORATORIOS PRE QUIRURUGICOS OK
PACIENTE EGRESA DE QUIROFANO ESTABLE HEMODINAMICAMENTE LUEGO DE LA REALIZACION DE ESTUDIOS ENDOSCOPICOS. PCTE EVOLUCIONA FAVORABLEMENTE DESPUES DEL PROCEDIMIENTO. SE MANTIENE ESTABLE HEMODINAMICAMENTE. CLINICAMENTE BIEN. ES DADA DE ALTA, SE EXPLICAN LOS RESULTADOS AL PACIENTE Y ACOMPAÑANTE. SE ENTREGAN INDICACIONES AL ALTA

## C. RESUMEN DE EVOLUCIÓN Y COMPLICACIONES

| Evolución | Complicación |
|---|---|
| FAVORABLE | NINGUNA |

## D. HALLAZGOS RELEVANTES DE EXÁMENES Y PROCEDIMIENTOS DIAGNÓSTICOS

-ILEOCOLONOSCOPIA NORMAL

## DATOS DEL USUARIO / PACIENTE

| PRIMER APELLIDO | PRIMER NOMBRE | EDAD | NÚMERO DE HISTORIA CLÍNICA ÚNICA | NÚMERO DE ARCHIVO |
|---|---|---|---|---|
| BOHORQUEZ | ALEXANDRA | 36 | 0922016209 | |

## E. RESUMEN DE TRATAMIENTO Y PROCEDIMIENTOS TERAPÉUTICOS

BAJO ANESTESIA, CON TÈCNICA DE INMERSION EN CLORURO DE SODIO (USANDO 1000 cc APROX), SE INTRODUCE VIDEOCOLONOSCOPIO ACOPLADO A KIT DE PROCESADORA POR VIA RECTAL HASTA ILEON DISTAL QUE ENDOSCOPICAMENTE ES NORMAL. VALVULA ILEOCECAL Y CIEGO NORMALES, COLON ASCENDENTE NORMAL, COLON TRANSVERSO NORMAL, COLON DESCENDENTE NORMAL, COLON SIGMOIDES NORMAL. RECTO NORMAL. CON **Pinza de Biopsia Estandar 2.3mm, Long 2300, S/ Aguja canal de trabajo 2.8 . Estéril. Descartable**, SE TOMAN BIOPSIAS DE COLON PARA DESCARTAR PROCESOS INFLAMATORIOS MICROSCOPICOS.

## F. INDICACIONES DE ALTA / EGRESO

PRÓXIMO CONTROL

## G. DIAGNOSTICO DE ALTA / EGRESO

| | | CIE |
|---|---|---|
| **DIAGNÓSTICO PRINCIPAL** | OTRAS COLITIS Y GASTROENTERITIS NO INFECCIOSAS | K52 |
| **CAUSA EXTERNA** | | |

## H. CONDICIÓN DE ALTA / EGRESO

| | | | | | | VIVO | | FALLECIDO | |
|---|---|---|---|---|---|---|---|---|---|
| **ALTA MÉDICA** | X | **DISCAPACIDAD** | | **RETIRO NO AUTORIZADO** | | **DEFUNCIÓN MENOS DE 48 HORAS** | | **DÍAS DE ESTADIA** | |
| **ALTA VOLUNTARIA** | | | | **AUTORIZADO** | | **DEFUNCIÓN MAS DE 48 HORAS** | | **DÍAS DE REPOSO** | |

## I. MÉDICOS TRATANTES

| | NOMBRE Y APELLIDOS | ESPECIALIDAD | SELLO Y NÚMERO DE DOCUMENTO DE IDENTIFICACIÓN DEL PROFESIONAL | PERÍODO DE RESPONSABILIDAD |
|---|---|---|---|---|
| **1.** | Dr. CARLOS ANTONIO ROBLES MEDRANDA | GASTROENTEROLOGO | Dr. ROBLES MEDRANDA CARLOS ANTONIO<br>GASTROENTEROLOGO<br>Cedula No. 1307189140 | |

## J. DATOS DEL PROFESIONAL RESPONSABLE

| FECHA | HORA | PRIMER NOMBRE | PRIMER APELLIDO | SEGUNDO APELLIDO |
|---|---|---|---|---|
| 2025-10-16 | | Dr. CARLOS | ROBLES | MEDRANDA |

| NÚMERO DE DOCUMENTO DE IDENTIFICACIÓN | FIRMA | SELLO |
|---|---|---|
| 1307189140 | | Dr. ROBLES MEDRANDA CARLOS ANTONIO<br>GASTROENTEROLOGO<br>Cedula No. 1307189140 |

| | | | |
|---|---|---|---|
| ELABORADO POR: | Dr. ROBLES MEDRANDA CARLOS ANTONIO | REVISADO POR: | Dr. ROBLES MEDRANDA CARLOS ANTONIO |